:jszjyyhb-004
: 4 (2024)
: 2024 10

业 份
事件
（ ）

业 份

二0二

Ⅰ 事件 1
1 1
1.1 1
1.2 价 1
1.3 3
1.4 6
1.5 8
1.6 9
2 18
2.1 18
2.2 人 主 21
2.3 主 23
3 24
3.1 24
3.2 25
4 30
4.1 30
4.2 31
5 33
5.1 33
5.2 34
5.3 下 35
5.4 35
5.5 36
6 38
6.1 38
6.2 39
6.3 40
6.4 40
6.5 事 61
6.6 事 66
6.7 事件 69
7 73
7.1 件 73
7.2 73
7.3 73
8 事 76
8.1 76
8.2 人 78
8.3 与 78
8.4 79
8.5 事 与 79
8.6 80

9 81
9.1 他 81
9.2 81
9.3 伍 81
9.4 与 81
9.5 81
10 82
10.1 82
10.2 84
10.3 86
10.4 87
10.5 87
10.6 88
10.7 88
Ⅱ 事件专 89
1.1 89
1.2 专 89
Ⅲ 106
1.1 106
1.2 企业 106
1.3 107
1.4 111
Ⅳ 专 121
1.1 121
1.3 事件 125
1.5 127
1.6 129

Ⅰ 事件

1

1.1

业 份 于2015 8 了 一 事件 （ ：320829201503）； 二 事件 于2018 8 14 （ ） （ ：320829-2018-011-1-1)； 三 事件 于2021 10 22 （ ：320813-2021-031-H)。

《企业事业 事件 （)》（[2015]4 ）：“企业 ， 三 一 。 下 之一 ：(1) 临 ， ；(2) 与 ；(3) 、 、 ；(4) ；(5) 事件 中 ， ；(6) 他 。”

[2015]4 中“ 三 一 ” ， 于 三 ，且 人 ， 。

1.2 价

与企业上一 ， 产 、 、 、 了 ， 1.2-1。

1.2-1 企业 与上一

	上一		
	丁 产 300t/a、 丁100t/a、 丁2t/a、 乙 94t/a、 50t/a(产21.56t/a）、200t/a(产 23.02t/a)、 20t/a（ 产乙1.6t/a)、 伐他 1t/a(产 1.82t/a)、5t/a（ 产 1.28t/a、 12.5t/a、 22.52t/a、 14.75t/a、 1.36t/a、二 14.45t/a）、 产20%	丁 产 300t/a、 丁100t/a、 丁2t/a、 乙 94t/a、50t/a、 200t/a、 20t/a、 伐他 1t/a、 5t/a、 产20% 1000t/a	产 产

	上一		
	1000t/a		
	$15m^3$+$10m^3$+$5m^3$+$3m^3$ 、$15m^3$ 、$15m^3$ 、$50m^3$ 、1 0.98m^3 、2 30$m^3$20%	$15m^3$+$10m^3$+$5m^3$+$3m^3$ 、$15m^3$ 、$15m^3$ 、$50m^3$ 、2 30$m^3$20%	二
	一 ：二 +一 + +二 +RTO	一 ：二 +一 + +二 + + +RTO	三个 一个 ， RTO
	：三 +乙 +Vaportek 一 +一 + 二 + +	：三 +乙 +Vaportek 一 +一 +二 + + + +RTO	
	二 ：一 + +二 + +二	二 ：两 + + +RTO	
	三 ：一 + +二 +	三 ：一 + +二 + + + +RTO	
	ABR +LBQ +BAF +H2O2 +	UASB+EGSB+AO+BAF + +	
	企业 了 ， ， 不 企业 。	了 ， ， 企业 事件 ， 不 企业 ， 了	人 ， 了
上一	， ， 。 事件 不 。	企业 ，一 不 于2 事件 。	
与	事 ，企业 。	企业 ， 于 。	
	于 事件 ，主 ： 、 。	企业 了 、	
	事 不 ， 。	企业 。	

1.3

1.3.1 、

(1)《中 人 事件 》(2007.11.1)

(2)《中 人 》(2015.1.1)

(3)《中 人 》（2018 10 26)

(4)《中 人 》(2018.1.1)

(5)《中 人 》（2018 12 29)

(6)《中 人 》(2020 9 1)

(7)《中 人 》(2019 1 1)

(8)《中 人 产 》(2014.12.1)

(9)《中 人 》(2009.5.1)

(10)《中 人 业 》(2001.12.31)

(11)《 》(令 591)2011.12.1

(12)《 业 》(令 352)2002.4.30

(13)《 》（ 549 ，2009.5.1)

(14)《 于 一 价 》(, 〔2012〕77)

(15)《 于 》, 三[2011]142

(16)《 于 》, 三〔2011〕95

(17)《 事 》, 产 , 〔2004〕43

(18)《 于 < 业 事件 > 两个 件 》; 产 , [2006]95

(19)《 事件 》([2014]119)

(20)《 事件 》(〔2013〕85)

(21)《 于 一 》([2020]15)

(22)《 于 事件 》([2014]119)

(23)《 事件 》(令 34)

(24)《 事件 》(令 32)
(25)《 事件 》(令 17)
(26)《 于 <企业 事件 ( ) > 》([2014]34)
(27)《 于 < ( ) > 》([2019]17)
(28)《 事件 》([2014]118)
(29)《 事件 》([2020]28)
(30)《 于 <企业事业 事件 ( )> 》([2015]4)
(31)《 于 <企业事业 事件 ( )> 》([2018]8)

1.3.2 与

(1)《 于 事件 》(〔2020〕37)
(2)《 事件 》(〔2013〕141)
(3)《 事件 》(〔2011〕126)
(4)《 于 ( ) 》(〔2014〕25)
(5)《 于 以上 业 ( ) 事件 》(〔2016〕294)
(6)《企事业 业 事件 》(DB32/T 3795-2020)
(7)《 于 《 》 》([2024]16)
(8)《 于 事件 》([2021]45)
(9)《 于 < 事件 > 》(〔2023〕7)
(10)《 于 ‘一 两 两 ’ 企业 专 》
(11)《 于 < 与 “ ”三 > 》([2023]5)

1.3.3 、

1.3.3.1

(1)《企业事业 事件 ( )》([2018]8)

(2)《 价 》(HJ169-2018)

(3)《企业 事件 ( )》([2014]34)

(4)《企业 事件 》(HJ941-2018)

(5)《企业 事件 ( )》(2016 74)

1.3.3.2 与

(1)《 》(GB18218-2018)

(2)《 》(产 2015 5)

(3)《 》（GB50016-2014）

(4)《 企业 》(GB50160-2008)

(5)《 》(GB3838-2002)

(6)《 》（SL63-94）

(7)《 下 》（GB/T14848-2017）

(8)《 》(GB3095-2012)

(9)《 ( )》(GB36600-2018)

(10)《 》(GB3096-2008)

(11)《 》（DB32/T4041-2021）

(12)《 业 》(DB323151-2016)

(13)《 》（GB8979-1996）

(14)《 业企业 》（GB12348-2008）

(15)《 》（2021 ）

(16)《 业 》（GBZ2.1-2007）

(17)《 业 》（GBZ2.2-2007）

(18)《 》（GB15603-1995）

(19)《 - 》（GB13690-2009）

(20)《 事 中 》

(21)《 事件 》（HJ589-2021）

(22)《 事件 》( )

1.3.3.3

(1)《 事件 》

(2)《 事件 》

1.4

1.4.1

于 业 份 产300t 丁、100t 丁、2t 丁、94t 乙 、50t 、200t 、20t 、1t 伐他 、5t 、1000t 产20% 产、 、 、 中 事件 、 。

1.4.2 **事件 、**

《 事件 (2020)》 事件 严 , 事件 为 （Ⅰ ），（Ⅱ ）、 （Ⅲ ）、一 （Ⅳ ） 个 。

1、 **事件（Ⅰ ）**

下 之一 ，为 事件：

(1) 30人以上 亡 100人以上中 R ；

(2) 、 5万人以上 ；

(3) 1亿 以上 ；

(4) 丧 ；

(5) 以上 中 中 。

2、 **事件（Ⅱ ）**

下 之一 ，为 事件：

(1) 10人以上30人以下 亡 50人以上100人以下中 R 。

(2) 、 人 1万人以上5万人以下 。

(3) 2000万 以上1亿 以下 。

(4) 丧 亡 。

(5) 中 中 。

(6) 事件。

3、 **事件（Ⅲ ）**

下 之一 ，为 事件：

(1) 3人以上10人以下 亡， 10人以上50人以下中 R 。

(2) 、 人 5000人以上1万人以下 。

(3) 500万 以上2000万 以下 。

(4) 。

(5) 乡 中 中 。

(6) 事件。

4、一 事件（Ⅳ ）

下 之一 ，为一 事件：

(1) 3 人以下 亡， 10 人以下中 R 。

(2) 、 人 5000 人以下 。

(3) 500 万 以下 。

(4) ， 一 。

(5) 一 ， 事件 。

《 事件 》 ：

，以

事件 。

与 事 事件、

事件、 、 ，

。

1.4.3 企业 事件

事件 与 ， 不 。《

事件 》 于 事件(Ⅰ)、

事件(Ⅱ)、 事件(Ⅲ) 一 事件(Ⅳ) 事件

， 以 事件 严 事件 ，不

。 中 事件 事件

下：

(1) (与Ⅳ ，亦)：事 企业

个 产 ， ， 。 个

事 以 一 人 ，一 不 。

人 ，不 他人 。事

，不 产 。 下，企业

。

(2)企业 (与Ⅲ ，亦)：事 企业

， 产 ； 事 ， 事

产 ， 人 。

下， 企业 专业 伍 ； 一

人 ； 、

， 。 、 ， 一

事 。

(3) (与Ⅱ Ⅰ ，亦)：事 ，

以 ， 了 ， 临 ， 产

， 事 之 ； 严 ， 产

， ； ， 专 、

事 。 下， 一
、 他 、 ， ；
。
事 ， 事 事 ， 一
。 ， 从 ，
， 事 。
了不 ， 事 ， 事
事 。 ， 事 ， 人
， 。

1.5

企业 事 ，
事 、 ， 下 ：

(1) 人 一、
且 ， ， 事
， 事 ， 、
、 ， 事 ，
事 ， 事
中 ， 事 ， 人 一， ，
人 产 。

(2) 、
事件 ， ， 事
件 。 不 、 ，
， 专业 ， 与 事件
。
， 、 、 。 事件
一 下， 、 、 ，
。 ， 。

(3) ，
事件 、 ， 事件
。 一 事 ， ， 下 。
事 、 、
、 ， 、 ， 。
事件 ， ， 从 ，
以 为 ， 与 ， 互 ， 。
， 主 。 ，不
、 、 ， ，
、 。

(4) 与

一 , , , 与 。
, 企业 事 为
。 企业 之 与 ,
。 不 , ,
也 , 任 ,
, 事
。

企业 事件 中, 以下 :

(1) 、 、 、 ;

(2)与 上 ;与 “一 一 一 ”以 “一 一 一 ” ;

(3) 、 、 件 ;

(4) 、 、 ,
,与 ;

(5)产 、 、 、 、 、 企业 以
,也 以 中 专
专 ;

(6) 件 “一 两 两 ”, “一
”, 、 “两个 ”,
、 “两 ”。 中“一 ”
、 、 、
、 。

1.6

事件 三个 :“
事件 、专 、 ”。
事件 下 ,
企业 以上 事件 , 一
、 、 ,企业 。
于 企业事 ,
。 于 企业 产事件 ,
产事 、 , 产 。
企业 事件 ,
了 与 也 从 , 中
与 为 、 , 与
产 事 互 。 事件
下 :

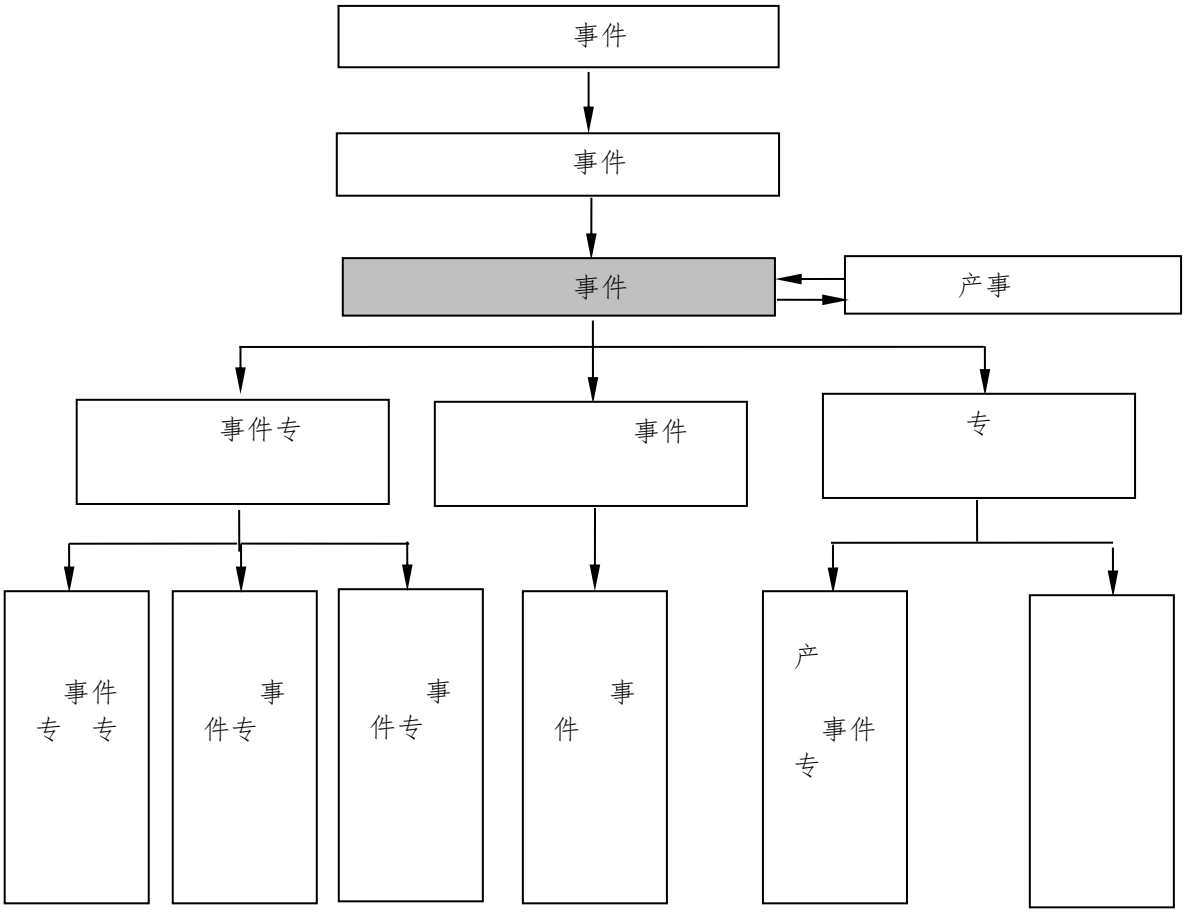

1.6-1

1.6.1 产事

1.6.1.1 企业 产

了 产事 ，

产事 。 1 人、 1 人，下

、 、 、 、 、 个

， 下：

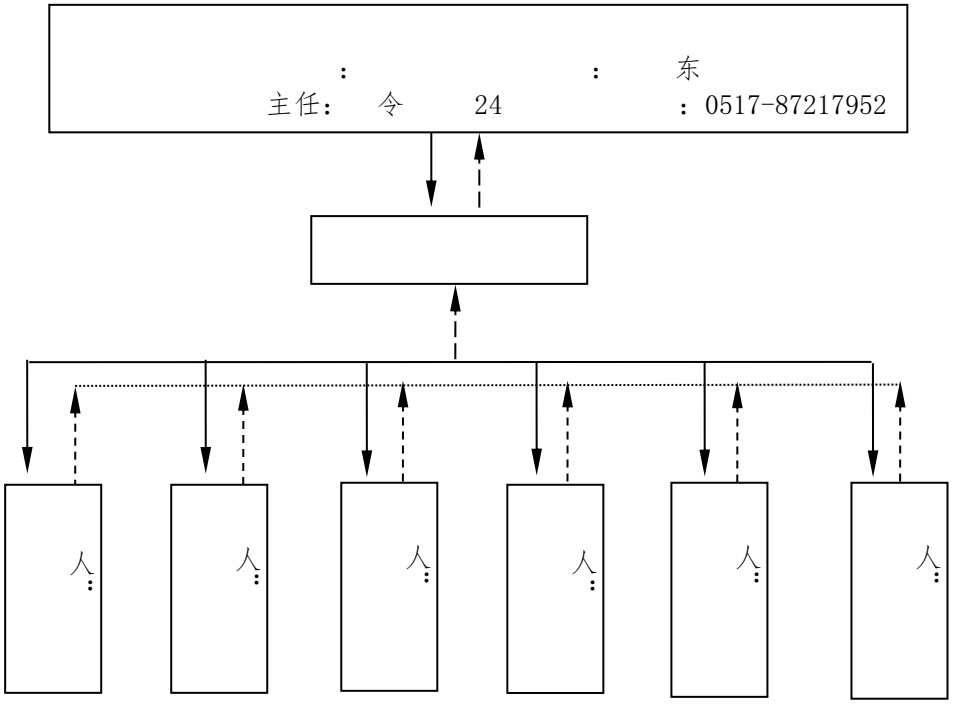

1.6-2 产 事

1.6.1.2

与 下 1.6-1。

1.6-1 、 任 一

		任
		（1） ； （2） 产 事 、人 、 ； （3） 上 产 事 ； （4） 上 事 ， 事 ， 交 ， ； （5） 事 。
	东	（1） 产 事 、 ； （2） 不 ， 。
	令	（1） 、 专 ， ； （2） 、 专 、 ； （3） 、 ； （4） ； （5） 事 ， 上 。
		① 中 R人 。 R ， R ； ② 交 临 任 。

		任
		① 事 R人 人 ； ② （主 、 、 、 ）； ③ ； ④ 交 他临 任 。
		① 、 ， 事 人 ； ② 、 。 ③ ， 。
		① 下 业， 、 ； ② 业； ③ 产 业。
		① ， 、专业 人 。 ② 事 企业 事 。
		① 令， （ 、 、 ）； ② ； ③ 人 ； ④ 交 临 任 。

1.6.2

1.6.2.1 **事件**

事件 中 （下 中 ）以 事件， 中 专 ， 事件 ， 事件 ， 中 。 中 下 ， 事 专 ， 。 下：

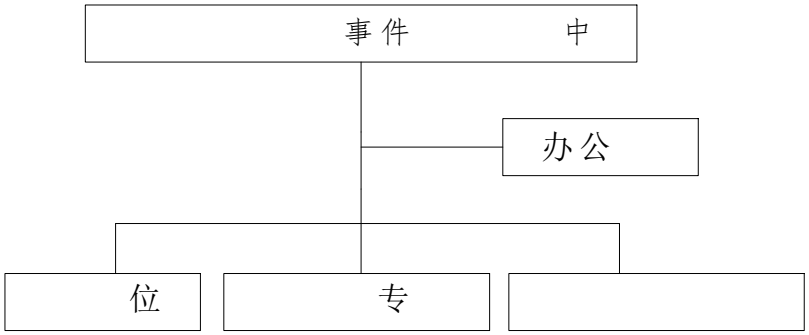

1.6-3 **事件**

1.6.2.2

事件 ， 中 ，

，事 。 以上
事件 ， 交上 人 。
与 1.6-3。

1.6-3 、 任 一

人 与 任
， ， 事 ； ， 、 、交 ； ， ， 、 、 ； 人 个人 ； 、 企业 产、 产 ； 、 、事件 企 交 ， 业 ， 人 ， 人 ； 与 。 事件 、 以 、 、 事件 企业 ； 、 ， ， 、 ； 、 ，为 事件 。 R 、 、 交 、 主任 、 、事 、 件 企业

		人	与	任
			、 、交 、 、 、事件 企业	(1) , 人 ; (2)与 事件 人 人 , 人 ; (3) 人 , 人 (他 人) 、人 。

1.6.3与

1、与

企业 一 三 , 、

。企业 事件, 事件

, 企业III , 企业 ; 企业

事件, , 以

事 、 , 不 ,

企业 企业II , 企业 ; 企业

事件, ,

, 企业 企业I ,

事件 。

(1) : 产 , 1、 2、

仓 , 事 下,

。 产 主

, , 人为 ,

事 中。 , 事

事 。

(2) :企业 主

, 专人 下 。企业事

下事 , 事 下, 下 以 事

下 , 上 事 。

(3) : 事件 ,

, , 。

临 与东五 交

、 与东五 交 、三 与东五 交 、

与东五 、 、 、三 交 临 、

。

东五 两 企业(

临 、东 东七) 临 , 东九 两

企业（ 东七 、东 东 一 ） 、
S350 两 企业（东 一 S350） 三 。
临 、 、三 ，
。

企业 **临** ， 企业 事
， 临 ， 事
， ， 事
不 、 。

1.6.4 三

了《
事件三 》， 事件 。
三 下：
一 ：主 企业 事件 ，企业
， 一 ，企业
、 、 专 事 ，
。 企业 事 ，
与 ， ， ，
， 事 事 。
二 ：主 事件 ，
， 中 事
企业事 。 企业 于 ， 7个
1-7 ， 中1-3 主 业、
企业 上 。 临 上。
7个 ， 上
。 ，
下： 事 ， 1-7 ， 事
。事 ， ， 临
中 事 企业事 。
事 ， 为7200m³， 1-7
1 为Q=300m³/h、H=7m 一 临
。1-3 ， 事 （
） 事 ， 事 为400m³； ，
。
三 ：主 。 事
，事 ，
三 。
事 临 ， 临 上 、
、 临 、 、三 、 、两

、 。 ， ，
， 事 两 临 事
。
事 临 ， 临 临 。
事 ，
。
事 三 ， 三 三 。
事 ， 临 上 、
、 临 、 、三 、 、两
、 。 ， ，
， 事 两 临 事
。
三 1.4-3。

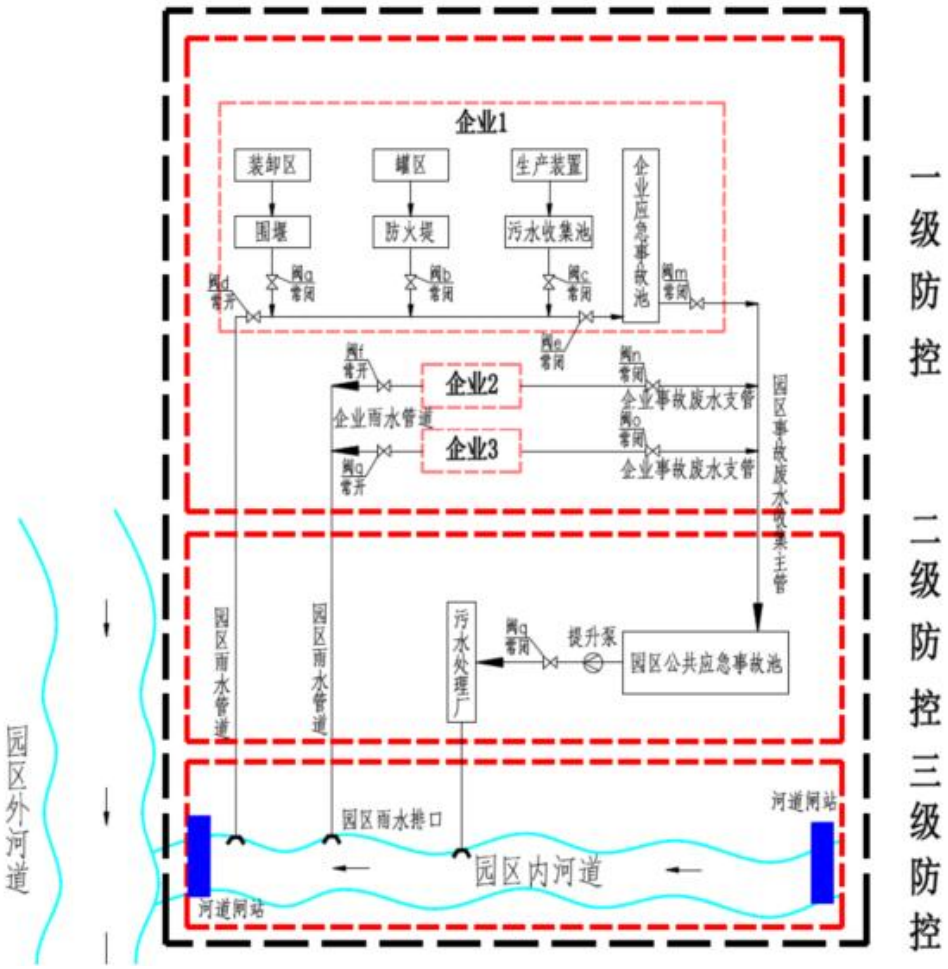

1.6-4 三

2、

与 ， ，
。 上

中 ， 事
。 中 企业事 、 ，一
一 企业 事 ， 企业
， “一 ， ” 。

3、
事 企业
， ， 事 ，以
事 一 。

4、
企业 不 事 ， 中
中 下 企业 ，以 事 ， 从
， 他 。

2

2.1

为 事 , 事
, 事 ,
“ 为主、 为主、 一 、 ” 了
(以下 “ ”), 。
任 , 任 , 下 ( )
、 、 。 下:

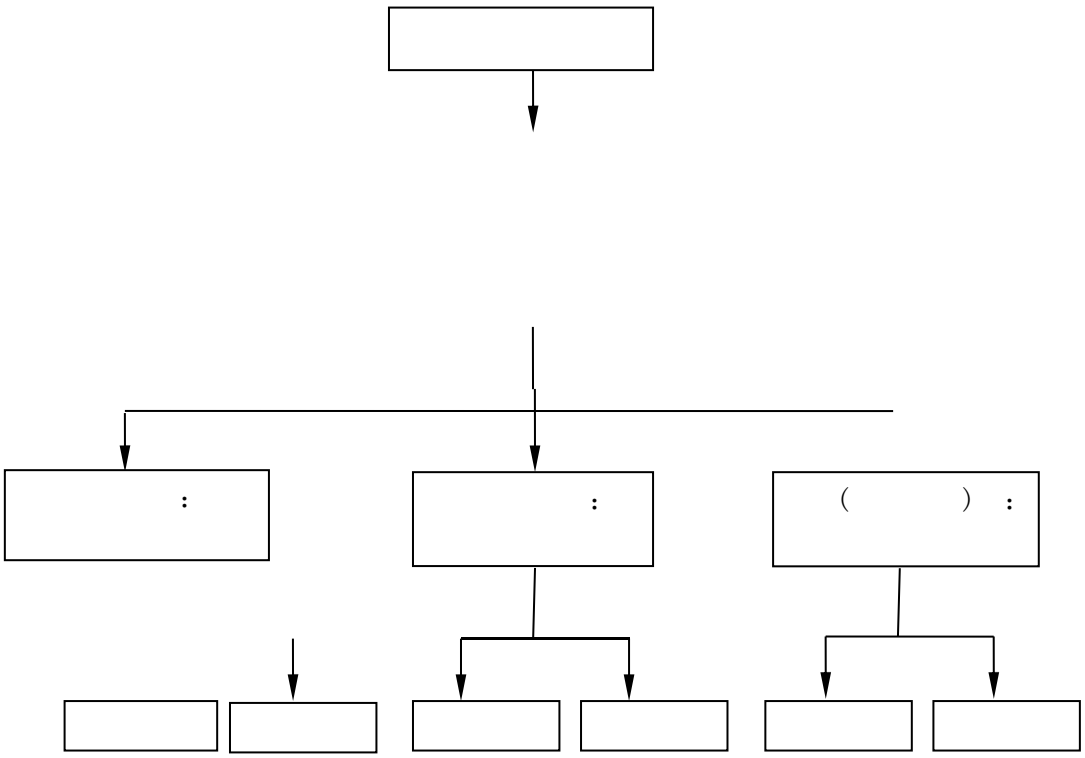

2.1.1

2024 “ ” 下：

1.

：

： 东

主 人 主

。 事 ， 任 。

企业 人 。 下

任 人 人， 予 人

人 人 、 、

。 人 。

人 以 主 人， 。

人 人， 一人

、 ， 。 人

专业 ， ， 下 ：

(1) 事件 ；

(2) 产 ；

(3) 、 、 下 ；

(4) ；

(5) 产与 ；

(6) ；

(7) 、 人 。

2.

， 、 产

、 、 主任 （ ），

、

伍、 、 、 事

。

3.专业

A、B ， 一 人 ，

人 。

人 。

2.1-1， 中 人 ，

人。

2.1-1 “ ” 人

						企业
					15195278510	
				东	13852391855	
				令	15895969505	
					18020185896	产
					18118251937	
					18662987265	主任
专业					18020185896	产
					15952319701	产
					13770410269	主任
					18655401386	主任
					18795812556	主任
					18852359452	主任
				亮	19942503233	主任
					15851711321	
					13776721344	/
					15195502660	/
					15050812849	/
					15949196706	/
				乔	15261758025	/
					13915141548	/
					15195305950	/
					18912055166	
					15189503852	
					15195303040	
					15052657436	
					18118251937	
					13770410269	主任
					18012088561	
				东	17851561162	
					18021928026	
					15195307684	
					17150510428	
					13016590107	
					15261758610	
	( )				18662987265	主任
					13994967990	
					19984949520	/
					15052651376	
					18036531272	
				云	19984969689	

2.2 人 主

2.2-1 主

			人
		(1) 、 、上 于 、 ; 、 、 ; (2) 与 （企业 中 企业 ）; (3) 、 事 ; (4) 人 、 ; 伍, 、 ; 、 事 ; (5) 与 ; (6) 令、 事件 上 。 (7) 事 、 , “ ” ; 事 ; (8) 事 。	
		(1) ; (2) 不 。	东
		(1) 、 《 事件 》, 。 (2) 专业 以 。 (3) 事 。	令 、 、 、
		(1) 令 , 事 , 了 事件 , 上 , 从 一 ; (2) 人 , ; , 事 , 仪 , 事 ; (3) 、 , 以人为 , 人 。 任 不 , 任 以 人 。 (4) 。	
		(5) , 、 , 。 (6) 事 事 , 二 。 (7) 产 主 人 不 事件 , ; (8) , 、	
		(1) 120 中 以 事 R人 。	

	人

(2) ， 。
(3) ， 从
，两人 。 乔
(4)人 ， ， 人 ；
(5) 、 人 ， 。
(6) 事 ，
令， 事 上 事
， 人 ；
(1) 中 ，
；
(2) ， ；
(3) 事 ；
(4) ，为 人
事 R ， 人
人；严 事 ， 事 下 、
， 事 临 ，令 ；
(5) 严 ， 产
。
(1) 事 中 令，
、为事
。
(1) ；
(2)事 ， 件下，
、 、 事 、
； 、
(3) ， 、 ；
(4)为 人 他
。
(1) 事 。
(2) 、从 产 事 、
， 。
(3) 令 、 、 、 ；
(4) 事件 ；
事件 ， ， 企业、
、 、 ；事
事 ， 事 ，从 事
人

			人
		(2) 专人 , 。 。 。	
		(1) 令, 、 , ; (2) 事件 ; (3) 事件 , ; 云 (4) 事 、 、 下 , 且 临 , 以 临 。	

2.3 主

、 、乙 事 ,
不 , 事件 ,
主 ,(1) 、 企业
;(2) 三
;(3) , 事 ;
;(4)人 R 。
主 事件 ,
不 , 为 从 ,
、 人 与 。
伍 ,企业 人
事 。 事 企业 , 事
, ,
、 、 、 、 、 ,
中 , 。

2.3-1 介

		任人
	交 , 、	、 东
	、 事	
	, 、	令 、 、 、

事件 , 事件 企业 ,
事件 专 事件
中 专 中 专 予 。专
事件 、 ,
, 。

3

3.1

3.1.1 、

企业 ， 了 、 ，
3.1-1。

3.1-1

业				(t)	主
			、 、 、	—	业 、 2. ， 、 ， 事 3.专 从业人
		中		19.2	1. 了 ；且 中 ，了 2. ， 、 ； 3. 4. ， 之 ； 中 、 ， ， 严 ， 《 》 。
				50.88	
				13.164	
				13.56	
				53.76	
		仓	一 、乙 、 、 丙 、 、 、	-	1. 仓 专 人 ； 2. 1、 2 了 、 。 3. 《 》 。 4. 1、 2 了 仪 。
产	、	产	、 、 、 、	—	1. 、 2. 3. （DCS） ， 产 ， 、

业				(t)	主
	、				4. ， ；《 、 》 。
				—	1pH.COD、 、TP、TN、 2.
			一 、 、乙	-	1. 专人 ， ， 一 。 2. RTO 、 ,RTO ， ， 专人 与
		、		20	1.专 从业人 2.
		仓		200	1. ， 、 。 2. 仓 、 。 3.仓 ， 。 4.仓 专人 5.企业 ， 专人 仓 ，一 ， 人 、 。

3.2

3.2.1 件与

事件 、 、 事 以 以 ， 事件 为： 为三 ( )、 为二 ( )， 为一 ( ) 三个 ， 件 3.2-1。

3.2-1 件

	件
( )	人 、 仪 、 、 。
	人 人 产 、 仓 中 ， ， 、 、 。
	人 人 、 。
	人 人 、 仓 、 、 、 、不 ， 、 下 ； 主 中 个 产 ， ， 临 事
	中 、 ， 、 串 。
	事 ，事 。
(企业)	产 严 ， 。
	、中 ， 。
	人 事 ， 人 人 、 事 人 中 ；
	事 ， 产 。企业 ， ， 企事业 人 产 。
( )	。
	、 、专业 事件 。
	、中 仪 ， 人 为 ， 为 。
	、中 、 ，事 不 。
	事 ，不仅 人 中 亡， ， 。
	、中 ， 。
	企业 产 人 ；
	、 、 事 ， 人 R， 不仅 了 万人

3.2.2 与

3.2.2.1

(1) 人 他 人 、 。

(2) ， ，

。 、 ， 、 、 、

。

(3) 、 人 , 。

(4) 令 , 事 。

(5) 事件 , 、

, 中 为 。

(6) , 。

(7) 人 ,

交 。 不 人 。

(8) 24 , 、 , 24

人 , 人 人 任。

3.2.2.2

三 : 一 事件 , 人

人(一 为 人), 人 ,

, 一 以 ,

与 , 、

企业 。

人 事件 , 事

, 人 I II 事 ,

人。

二 : 事件 ,

, ,

, 一

。

一 : 事件 ,

, 人 ,

中 事件 ,

, 企业 。 事件 ,

上一 中 , 事件

。

3.2.3 、

事 , 企业 , 事

中 ,事 :事 、 (

)、 R亡 、 R亡 、 、

一 伍、 人、 。事

, 中 、

, 。

事 与 3.2-1。

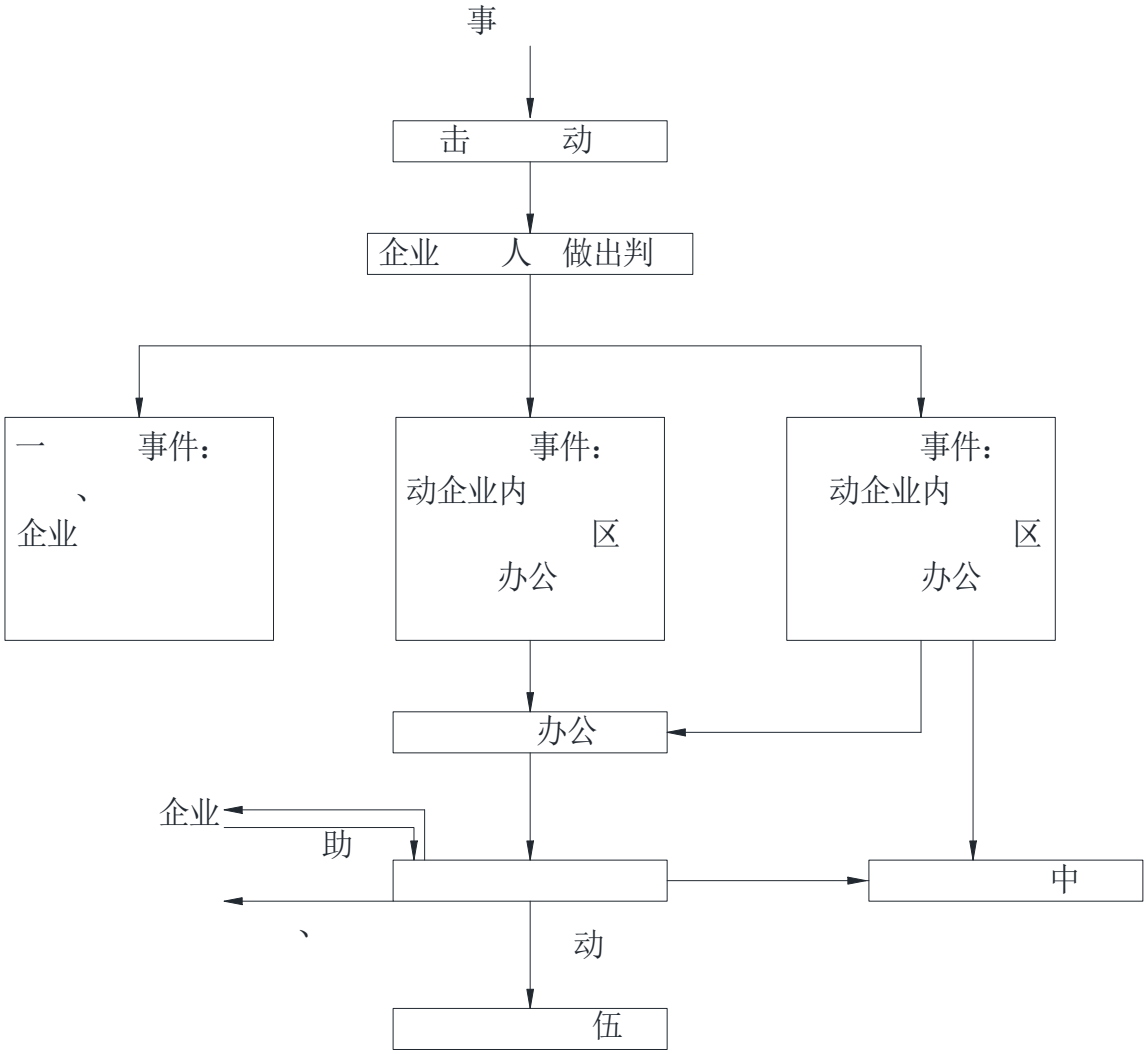

3.2-1 事 与

3.2.3.1

(1) ( ) 专、 专 、 、 ，， ；

(2) 、 与“110” “119” ；

(3) 、 与 、 (、) 、专 。

3.2.3.2

3.2-2，3.2-3， 3.2-4。

. 3.2-2 、人 、 一

	12345，0517-87222589
	12345，18936779867
	12345，0517-87217016
	12345、0517-83674771
	12345、0517-83508069
	110
	119
	120

3.2-3 、 一

	110
	119
	120
事	0532-83889090
事 中 上 中	021-62533429
中 中	(010)63131122(中)，83163338（ ）

3.2-4

1	人	东 102		87283412
2	中	281		87222568
3	一人	京 6	东	84907166
4	二人	60	东	80871636

4

《 事件 》 ， 事 ， 一 事 ， 专人 / 事 。

4.1

(1) 上 ，① 一个 事 事 ， 人 （ 人 ） ， （ 事 人 ），

； ， ， 事 以 事 。② 人 ， （ 事 、 事 、 、事 人 ），

， ， 事 人 、 人 （ 、 伍 / ）。 （ ： ， ：15195278510； ： 东， ：13852391855;）

， ， ， 临 ，

， ， 互 4.2.1 。③ 人 ， 。

(2)

： 事 ， 了 事 ，事 人 。

书 ： 了 事 ， 4 个 ，以书 上 事 。

(3) 24

24 为：0517-87217952。

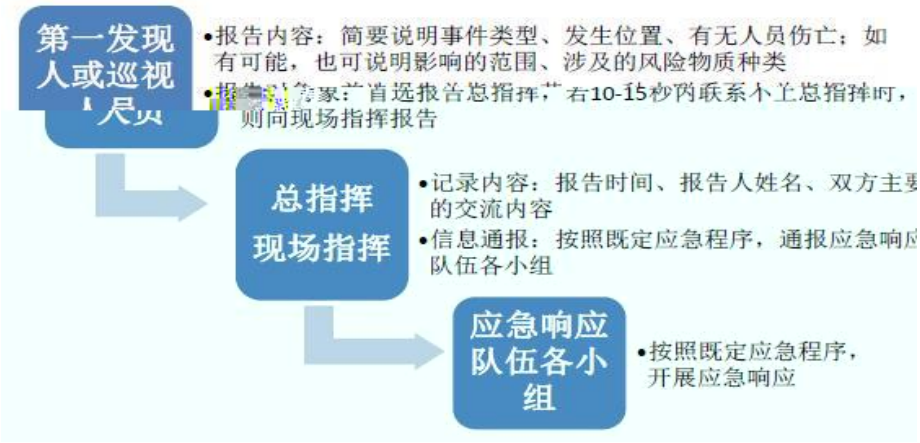

. 4.1-1 、

4.2

二 以上 ，

上 主 人 ， 企业

， 与 人 、 、 、

4.2-1。

4.2-1 与 一

		任人	与				
					(60min)	(1 1)	(1 个)
	二 与 一			12345 0517-87512369 12345 18936779867	① 事件 、 、 、 、事件 、 ； ② 、 、 、事件 ； ③ 、 ； ④ 他 。	① ； ② 、 ； ③ ； ④ ； ⑤ 。	① ； ② ； ③ ， ； ④事 。
	二		企业	下 4.2-3 4.2-4	、 、		
	一			下 4.2-4	① 事件 、 、 、 、事件 ； ② 、 、事件 ； ③ 、 ； ④ 人 、 、 。		

4.2.1 、 、人

1.

. 4.2-2 、人 、 一

	一 人	：	15195278510
	二 人	： 东	13852391855
	24		0517-87217952
			18936779867
			0517-87222589
			12345/12369

2. 互 企业、人 、

4.2-2 互 企业、人 、 一

			人
		，130m	18015151552 0517-87803110
		，130m	18052365680 0517-87206881

3. 、人 、

4.2-3 、人 、 一

	企业	人	
			13852331788
			13912056730
			13151872880
			18952301229
			15195303135
			0517-80929911
	中		0517-87265400
			0517-87222389
			0517-87000389
			0517-87204014
	中		0517-87265400
			13151872880
			18952301229
		/	0517-87292001
		/	0517-80929101

5

《 事件 》(HJ589-2021)中 “ ( ) 一 以 事件 为主， 人 、事件 ， 、人 、 、 、 他 ， ( )， ( ) 、 、了 。 事件 。 事件 、 、 下 ( )、 ( )， 下 ( )， 代 ， 。 事件 ， ( ) 。”

中 ：(1) ， 、 、 ；(3) ， 产 CO ， 企业 。 不 ，事 不 ，事 下 不 。

中 ：(1) 产 ；(2) 产 、 仓 产 ；(3) 产 事 产 ；(4) 。上 事 ， 事 ， 不 ；事 ， 不 ， 事 下 。

5.1

事件 、 ， ， 、 、 。 5.1-1 5.1-2。

5.1-1 事件产

	主 上 、下	一 、 HCl、 、 、 、 、 、一 、	：1h/ ； ：2h/ ； ：1d/ ， 3d。 ，	
	以 为 ， ，与 与事 、 。			

	事 ， 与 事 、	， 事 。	。	

：《 事件 》 。

5.1-2 与

1	一	仪 (HJ920-2017)
2	HCl	仪 (HJ920-2017)
3		（HJ/T 33）
4		/ - （HJ 583）
5		HJ/T 66
6		、 HJ 683
7		GB/T 14679
8	一	HJ/T 68
9		二

5.2

事 、 ，

， 、 、 。

5.2-1 5.2-2。

5.2-1 事件产

1		CODcr、pH	：1h/ ； ：2h/ ； ：1d/ ， 3d。	
2		CODcr、 、 pH、 、 、 、	：1h/ ； ：2h/ ； ：1d/ ， 3d。	
3	临 、 -- 以事 为主， 、 （ ） 。	CODcr、pH	：1h/ ； ：2h/ ； ：1d/ ， 3d。	

5.2-2 与

1	CODcr	/ 、
2	pH	
3		
4		
5		

6		仪

5.3 下

事，于 三 ，产 事 以 ，，产 事 不产 。 下， ， 事 下 。

，为 。

5.3-1 5.3-2； 下 5.3-3 5.3-4。

5.3-1

事				
	以事 为中	pH、 、、	一	

5.3-2 与

1	pH	
2		
3		
4		

5.3-3 下

事				
下	以事 为中	pH 、、 、、	：2h/ ； ：6h/ ； ：24d/ 。	

5.3-4 与 下

1	pH	
2		
3		
4		

5.4

一 下：(1) 任 ，；(2)了 ， ， 、，；(3) ，；(4) ， ，；(5) ， 。(6) ，上 。

事 ，(1) ，
中 。(2) 不 ， 事
人 ， ，
。(3) 于 不 事 ， 临
， ，
。(4) ，
。(5)
， 专 ， 事
，以 、 上
， 为 主 。

5.5

， 不 、 ，事 下，
不 中 一 仪 ；企业 事
中 pH ， 不 、乙
。为 ，与 了 ，
事 ， 事 、 与 ，
为 。
为二 以上 ， 主
， 下
。

5.5.1

主 从事 、 、
业 、 、 、 业 。

7.5-1 主 下

	( )			( )
1	pH	1	30	1
2	仪	1	31	1
3	仪	1	32	1
4		1	33	4
5		1	34	1
6	(仪)	1	35	1
7		1	36	1
8		1	37	1
9	、 TSP	1	38	pH 4
10	( ) 仪	1	39	4
11	仪	1	40	一 仪 2
12				

15		1	44	仪	2
16	仪	1	45		2
17	仪	1	46		1
18		1	47		1
19		1	48		2
20	5L	4	49		1
21	仪	IWS-9100	50	仪	3
22		2	51		1
23	/ TSP	3	52	VOCS 仪	1
24	/( ) 仪	2	53	仪 仪	2
25	-1.5	1	54		1
26		1	55		2
27	pH	1	56	VOCs 仪	4
28	pH	1			

7.5-2 人

1		18015154022
2		18651268352
3		15161765881
4	万	15189694279
5		18762550298
6		15380637086
7		15850051279

6

6.1

为 ， 以 了企业 事件 6.1-1。

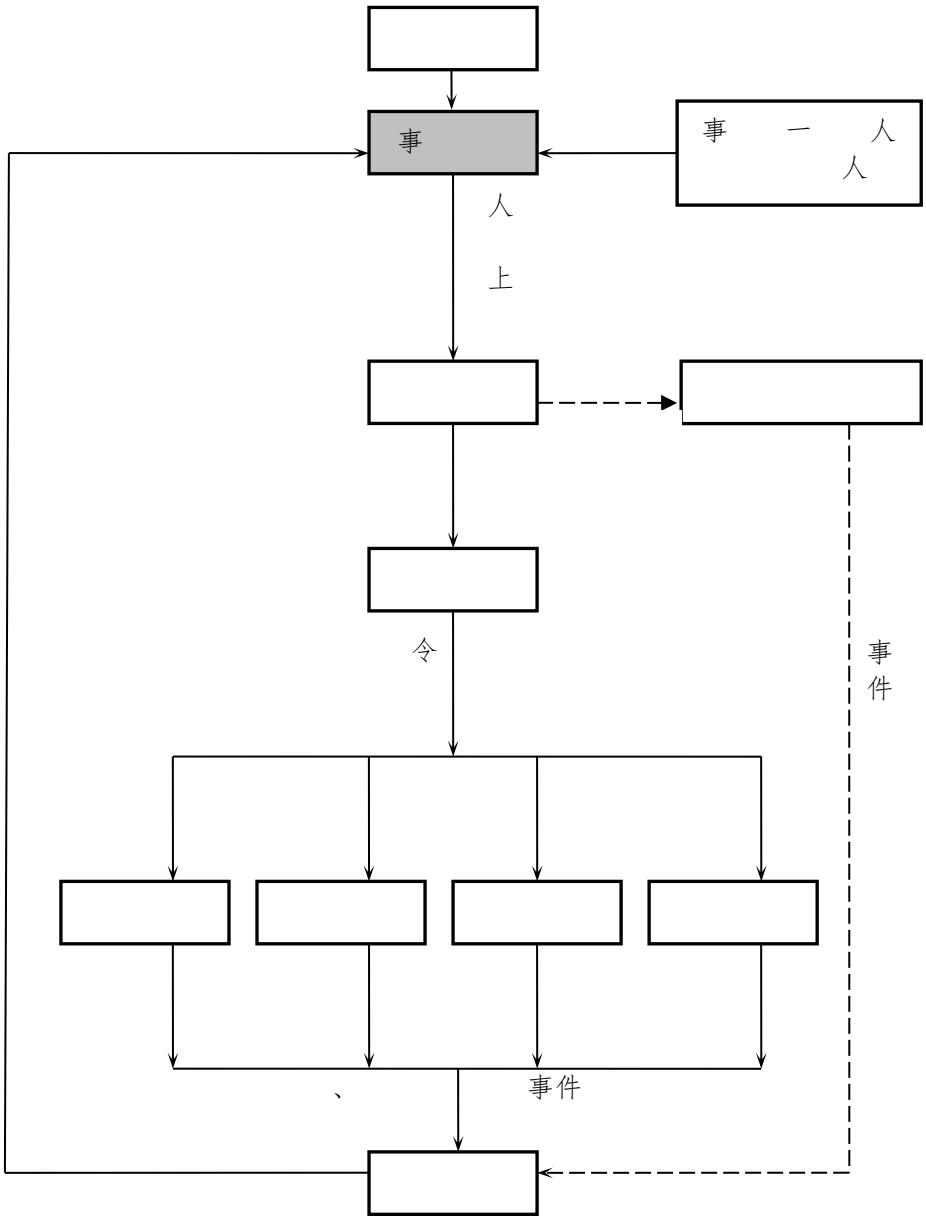

6.1-1 事件

6.2

6.2.1 与

事 ， 为 下三 ：

：事件 ，企业 。**企业** ：

，企业 。 ： ，

企业 ，为了 事件 ，

。 事 ，

为：

6.2.1.1 **事件**

(1) 事件 （ 事 企业 个 产

， ），， 专

业 ， 人 。

(2) 事 ， 事 ， 事 、

、 、 、主 、

，从 与 两个 。

(3) 事 ， ，

， 。

6.2.1.2 **企业 事件**

(1) 企业 事件 （ 事 企业

， 产 ），， ，

专业 ， 人 、 ；

企业 事件 ，

。

(2) 15 之 事 ，

， ， ， 事 、 、 、 、

主 、 ，

， 。

(3) 事 ， 事

一 ，

， ， ，

事 ， ， 、

， 个 。

6.2.1.3 **事件**

(1) 事件 （ 事 ， 以 ，

了 ， 临 ， 产 ，

事 之 ） II 以上事 ，

事 ， ， 交事

， ， ；

下， 中
； 从
。 。

6.3

事 ， ， 事 ，
事 ，
， 。 事
、事 、 ， ：
、 （ ） 、
（ 人 、 、人
）、 、交 。事 一 ，事
个人 “110”，“119”、“120” ；事
， ， 人 事
、 。 不 ， 事
件 。
： 事件 ， 人 事
， 。
(1) 企业 ， 事件
， 下令 ， ， 。
(2) 下， 。 ，
， 。
(3) ，
， ，不
， 。

6.4

事件 ， 人 ；
事件 ，
； ， 上一 。
为：事 → 人( )
→ 人( )→ 。
事 ， 任 ，
事 ， ，
事 ， 、 ， 事 一
， 。
：
(1) ， 事 ； 产
。
(2) 、 、 、 、 、中 ，

，事 。

6.4.1

企业 产、 中 ，主 为：

(1) 产 中 产 ： 、 ；

： 、 ； ，

， ， 下

。

(2) ( ) ： 、乙 、丙 、乙 、 、 、

、 丙 、 、三乙 、 、丙二 、乙 乙 、 、

乙 、 丙 、乙

(3) ： 、 、 、

(4) ：

(5)

、 中 事 ， 事

不 ， 。为 ，

。

6.4.1.1 事

企业 产 、 、

，事 下

。

事 3 ：(1) ， ；(2)

， ， 为 ， 一

；(3) ， ，且 中 。

6.4-1。

(1) ： 业 《

》 1 ： (HG/T4335.1-2012)， 介

：

① 。a. ， 人

下 ， 。 人 上 ；b.

、 ， 以 且 ，

、 。

② 。a. 、 、 ，

。 ， 。

以下 ： 、 (为) ，

丝 乙 ；

， 、 、

(于)、 ； ，

、 、

；，、
（于）。，
（于）。b.
，、。c.
，专。
(2)：《》
(HG/T4686-2014)，企业，产
，，介
下：
①。a.，下，
。件，人上。b.、
、，，。
②。a.、、、，
。，。于
，、不、不、
、、。以
下：、，丝乙
。，
、、、
。，、
、。，
、、。也
，、。b.
，、、
。c.，专
、。

6.4-1 （ 、 ）

	事件		企业					
1	，		—	—		—	—	—
2	， 为 ， 一		① 人 上 ， ； ② ， 严 人 ，人 中 ； ③ 人 。	① ， 人 ，人 上 ； ② ， 且 ， ； ③ 不 ， 下， 。	① 、 ， ，； ② ， 、 ； ③ ， 。	ERG2000 ： ① ，为 30m、 200m、 600m; ② ，为 185m、 1600m、 4300m。 ③ ， 为 30m， 200m， 为 200m; ④ ， 为 60m， 500m， 为 1100m。	—	—
3	， 中	、					， 互 人 ， 人 。 、 。	事 ； 事 主 事 ，企业 。

6.4.1.2 （ ） 事

：仓 、乙 、丙 、乙 、
、 、 、 丙 、 、三乙 、 、丙二 、
乙 乙 、 、 乙 、 丙 、乙 ； 产
、乙 。

事 2 ：(1) 、 、 、
， ； (2) 、 、 、
， ，且 中 。

1. 、

《 》(HG/T4690-2014)，
、 ， 介 ：

① 。a. 、 、 ，
以 且 ， ， 、
。b. 为 人 下 ，
；c. 上 。

② 。a. 、 、 、
， ， ；b.
， ， ， ，
。c.不 、 ，
产 ， 。 下：

(

事

。 ，

、 。

② 。(a) 、 、 、 ，
。 于 ， 、
、 丙 。 下： 、 、
(为) ， 不
； ， 、
、 (于)、
； ， 、 、
； ，
、 (于) 。
， (于) 。
(b) ， 、 。(c)
， 专
。

③ 。a. ， ，
。b. 人
人 ， 个人 。c.
， 、 、 、
不 、 、 、 乙 、 乙 。

3.

业 《 》 (HG/T 4840-2015)， 介 ：

① 。(a) ， 人 。
， 人 从上 ， 中
人 ， 人 R 亡。(b) ，
下 ， 个人 ， 。(c)
、 ， 以 且
， 。

② 。(a) 、 、 、 ，
。 于 ，
。 下： 、 、 (为
) ， 不
； 、 ， 、
、 (于)、 、
； ， 、
、 、 ；
， 、 (于)
。 ，

(于) 。(b) ,
、 。(c)
, 专 。
③ 。a. , ,
。b. 人
人 , 个人 。c.
。

4.
业 《 》 (HG/T 4689-2014), 介 :
① 。(a) , 下
, 个人 , 了
。(b) 、 、 ,
于 于 以 且 ,
。 , 事 。
② 。(a) 、 、 、 ,
。 于 ,
不 、 不 , 不 产 。
下: 、 、 (为)
, 不 ;
, 、 、
(于)、 ;
, 、 、
; , 、 、
(于) 。 ,
、 (于) 。(b)
, 、 。(c)
于 , 专
。(d) 人 个人 ,
下 。
③ 。a. , ,
。b. 人
人 , 个人 。c.
。

5.
业 《 》
(HG/T4839-2015) , 、乙 、 丁 ,
介 :

① 。(a) ， 下
。 人个 ， 了
；(b) 、 、 ，
于 以 且 ，
。 事 。
② 。(a) 、 、 、
， ， 于 ，
、 不 、 不 ，不 产
。 下： 、 、 (为
) ， 、 。
， 、 、 (
于)、 。 ，
、 、 。
， 、 (于
)、 。 ， 、
(于)、 。(b)
， 、 。(c)
， 专
。(d) 人 个人 ，
下 。
③ 。a. ， ，
。b. 人
人 ， 个人 。c.
。

6.乙

业 《 》 1
: (HG/T4335.6-2012)， 介 :
① 。a. ， 人
下 ， 。 人 上 ；b.
、 ， 。
② 。a. 、 、 ，
。 ， 。 于
， 不 、 不 、
、 、 、 (、 丙 、 乙
)、 三 乙 。 以下 : 、
(为) ， 丝 乙
； ，
、 、 (于)、

；，、
（于）；，
、、
；，
（于）。b.，
、、。c.
，专、
。
③。a.，，
。b.人
人，个人。c.
，、，
，、。

6.4.1.3 事

，（、丙），
、、、。
事 2 ：(1)、、、
，
；(2)、、、，
。
6.1-3。

1.
业《 .》1
：(HG/T4335.1-2012)，介：
①。a.，人
下，。人上；b.
、，以且，
、。
②。a.、、，
。，。
以下：、（为），
丝乙；
，、、
（于）、；，
、、
；，、
（于）。，
（于）。b.

，、。c.
，专。
③。a.，，
。b.人
人，个人。c.
。
2.：《
》2：(HG/T4335.2-2012)，介：
①。a.，。人上；b.
、，
。
②。，。
，。
③。a.，，
。b.人
人，个人。c.
，、。
3.：业《
.》1：(HG/T4334.1-4334.2-2012)，
介：
①。a.，。人上；b.
、，。
②。a.、、，
。，。于
，乙。
以下：、（为），
丝乙；、
，、、
（于）、；，
、（于）
。，
（于）。b.，
、。c.，
专。
③。a.，，
。b.人
人，个人。c.
，、。

4. : 业 《
. 》 9 : (HG/T4335.9-2012), 介
:
① 。a. , , 人 上 ; b.
》 》 乙 、业 , 。
②. 。a.。 , , H 》、, , , 》业 。
5 5 , , 于
, : 乙 、 乙 、 、 。
一下 : (为、) 乙 乙,
、 , 业

6.4-2 （ 、乙 、丙 、 ）

	事件		企业					
			/			事		
1	，	、乙 、丙 、	① ，一 ； ② ，严 人 ， 事 。	； ； ； 。	①：丝 ； ②：、 ； ③：、 、 （ 于 ）； ④：、 、 （ 于 ）。 ；、 、 专 、 ①：丝 ； ②：、 ； ③：、 、 （ 于 ）； ④：、 、 （ 于 ）。 ，业， ， 下， ，人 业；	① 一 ； ②人 上 ； ③ ， ； ④ ； ⑤ 。	—	—
2	， ， 中	、乙 、丙 、	① 仪 、 ； ② ， ； ③严 人 ， ， 一 。	① 不 下， 上 下 ； ② 事 产 。 ③ 不 ， 下， 。	①， ； ②， ； ③，； ④ 仓 ，事 ； ⑤ 下 井、 下 井、 井 ， 。 ⑥，、 ， 为 ；以 ，。 ⑦，， 中 。	① 一 ； ②人 上 ； ③ ， ； ④ ； ⑤ 。	① ， 互 人 ， 人 。 ② 、 企业 。	① 事 ； ② 事 主 事 ，企业 。

6.4-3 (、 、)

	事件		企业					
			/			事		
1		、 、	① 人 ， ，严 ； ② 、 。 ③ 、 。	； ； ； / 。	①：丝 ； ②： 、 ； ③： 、 、 （ 于 ）； ④： 、 、 （ 于 ）。 、 、 专 、	① 人 个 ； ②人 上 ； ③ 一 ； ④ ； ⑤ 。	—	—
2				① 不 下， 上下 ； ② 事 产 。 ③ 不 ， 下， 。	① ， ； ， ； ② ， ； ③ 不 事 ， 事 ； ④ ， 、 ， 为 ； 以 ， 。 ⑤ ， ， 中 。		① ， 互 人 ， 人 。 ② 、企 业 。	① 事 ； ② 事 主 事 ，企业 。

6.4.2 事

6.4.2.1 事

：仓 、乙 、丙 、乙 、
、 、 、 丙 、 、三乙 、 、丙二 、
乙 乙 、 、 乙 、 丙 、乙 ； 产
、乙 。

事 3 ：(1) ； (2)
；(3) 。 6.1-5。

1、乙 、 、 、丙二 、 、丙 、 事 中
： ， 下
， 。 人 专 ，
， 上 以 。
， 事 ，不 。
， 。 、
人 。

2、 、 事 中 事 ：(a) 不 ，
、 、 中 ，也 。
(b) 人 ，
。 从 ， ，
。(c) 中， 产 ，为了
、 ，
， ，
。 。
不 ，人 。(d)
人 、 ， 上 ，
。 从 。

3. 。 ，
。 ， 。 仅
产 ， ， ，产
也 ； 严 ， ，产 也
。 不 以 ， ，
， 。 产
，以 。 、
与 。

6.4-4 （ 、 、丙 ）

	事件		企业					
			/			事		
1		、 、丙 、	① 仪 ； ② ， ； ③严 人 ，， 一 ； ④ 人 。	① 不 下， 上 下 ； ② 事 产 。 ③ 下， 。	① 不 之 ， ，。 ， ； ② ；； ③ ， 他 ， ； ④ 下 井、 井 ， ； ⑤ 专业 。	① 人 个 ； ②人 上 ； ③ 一 ； ④ ，以 严 ； ⑤ 。	—	—
2	（一 50m² 以 ）				① 、 、二 ； ② 一 ， 、 ， ，， 上 ，为 ， ， ； ③一 ， ， ， ，不 。		① ， 互 人 ， 人 。 ② 、企 业 。	① 事 ； ② 事 ， 主 。
3					① ； ② ； ③ 主 。			

6.4.3 产事

6.4.3.1 事

产 产 产 下：

丁 产 ： →一 → →二 →
→ → → → → ；

产 ： → → → → →
→ 丙 → → → → → ；

产 ： ( )→ → → →
→ → → → ；

产 ：9030-211： → → →
；9030-212： → ；9030-02： → →
→ → → → → ；9030-04： →
→ → ；9030-03： → → → →
；9030-05： → → → → ；9030-06： →
→ → → → → → ；

企业 产 中， 、 、 ，且
中 产 ， 一 。

、 ，
。

1、 产 ——

一个 ， 下 ，
为 。 不 ， 一
， 为 ， ，
， 且 下，
。

2、 产 ——

产 ，一 ， 中 事 。
产 ，一 。
， 与 。
为 ， 产 中 。
， ， ，
， 。 一
，以 ， 事 。

3、 丁、 产 ——

介 ； 下 20℃ ， 为
15%-27%， 、 ， 。 ， 一
、 下， ，一
与 ， 事 。

6.4.3.2 事

企业 产 中， ，
产 下， 产 ， 事
。 事 下：

1、
DCS ， ，
， 上 ，
， ；
，产 ， ，中 ，
， 。 ， 、
， 中 。
事 ， 。
， ，
仍 、 。

2、

(1) ， 且
， 业 ， ，严 ，
。 ， ，
， 业 ，以 业
， 。

(2) ， ， ，
， 、 ，
。 产。

(3) ， ，
， ， 。 ，
产。

(4) ， ，
， ， ， 下
。

3、 事

(1) 严 人 ， ， 产 。

(2) 人 、 、
， 与 ， 。

(3) ： 以 专 ，也 以
、 、 。

(4) ： 中
，也 ， 。

4、 事

(1) ， ， ， 人 以 ，以 ， 。

(2) ， ， ， 。

(3) ， ， 事 ， ， 人 。

5、

， 、 、 、 ， 二 事 ，从 事 ， 一 不 ， 事 。 不 不 ， 事 ， 为 、 、中 事 。

6.4.4 RTO 事

6.4.4.1

RTO ， 产 中产 一 、乙 ，且 ， RTO 。RTO 主为：RTO ， 中 ； 中一 ， ， 产 ，严 ， 。

6.4.4.2 RTO

(1)

RTO 760-850℃， 上 ， 上 、 ， 。也 于 ， 。一 些 下：(a) ， 。(b) ，人 ； ， 以 。(c) 、 、 ， 。 事 。

(2)

RTO ，中， ， 中产

，，。

6.4.5

以下：(1) 事件；(2) 事件；(3) 事件；(4) 。

6.4.5.1 事件

、产、仓、产事，产，些不，事一事，，不。事6.4-5。

6.4-5 事件

1	事件	COD、、、	①；②；③。	①产事事；②事事；③，事，，。	①事；②；③；④。

6.4.5.2 事件

主为，RTO，，。6.4-6。

6.4-6 事件

			/		
1	事件	HCl、、乙、、二、丙、	①；②；；	①事，，，；②不，产；③RTO专人与，事；RTO，为企业；	①

6.4.5.3

主 ， 产 主 为 （ ）、 、 、 、 、 、 ， 于 仓 ， 中 （ ） 以 、 ， 为 50t。 一 ， 不 200kg， 仓 ， ，一 不 。

6.4-7。

6.4-7 事件

					事
1	事件	、	， 事 。	①， ； ②产 ；	，“ ”

6.4.5.4

主 为：事
，事 产 ，事
。 6.4-8。

6.4-8 事件

1	事		， 。	①， ； ②任 人；

6.4.6 事件

6.4.6.1 事件

(1) 、 中 事件 ，
也 。一 ， ，
。 ，
一 中 。
，
上 。

(2) 与 ，
、 ， 临
， 上，以 ，
， ， 为
。 、
， 、 ；
，
。 于 不 ，
事 ， ，之 中
。

6.4.6.2 不

： 、
、 、 ， ， 之

一 、 一 ， 。

6.5 事

6.5.1 事件

事 下 6.5-1。

6.5-1 事

事						
	m	m	m	m	m	m
乙 事	30	200	410	125	600	1800
事	30	200	200	60	500	1100
HCl 事	30	200	600	185	1600	4300
事	100	500	500	100	500	500

上 ， ， 于 ， 企业 、 ，为 人个 ， 、 ； 、 《 》、 《 》、 他个人 《个人 》。 ， 。 ，企业 ， 。

6.5.2 与

事 。 事 ， 人 。

1、

事 ， 事 上 。事 ， 事 、 件、 、 。 、 。

(1) 事件。 ， 下， 事 中 0-170 、 事 中 0-60 、 HCl 事 中 0-185 、 事 中 0-100 ， ； 事 170-410 、 事 60-500 、 HCl 事 185-1600 、 事 100-500 ， 为事 ， 仍 一 ； 事 410 以上、 事 500-1100 、 HCl 事 1600-4300 、 事 500 以上， 中

。

(2) 事件。 于 事件

，主 、

。 事 ， 0-1500 为事 中

， 严 ；1500-3630 为 ，

仍 。

事 ， ，

一 事 。

2、事

事 下， 事 ，

， 与 人 中 ，

伍、 人 交 ， 不 亡。

事 下 ： 人 以

。

(1) （ ）。

(2) 、 人 ， 人 。

(3) 事 交 ，

。

6.5.4 与

6.5.4.1 、 人

事 ， ， 人 、 人

， ， ，严 。

： ，

。 ： 。

6.5.4.2 、 人 、

事 严 了 、 人 ，

人 ， ， 以下 ：

(1) ， ，

；

(2) ， 令 ，

， 人 ；

(3) 人 ，

；

(4) （ ） ，主 事

；

(5)事 人 ， 人 人 ， 从 ，

、 ；

(6) 、 乱。 人 事 人

，　　，　　他　人　　，　不
，　　；
(7)　　。　人　　，　、　人们
，　，　　；
(8)　　。　　事　，　人
，　　，　人　他们
，　　；
(9)事　　人　，　人
，　R 亡事　，　　、
人　，　，　　；
(10)专业　　伍　　，　人　　人　，
，介　人　、　。

6.5.4.3

6.5-2。

6.5-2

			人
东 东	东　、　、	中	2000 人
东 东　　。	东　、　、	中	2000 人

6.5.4.4　　、交

(1)事　中　　，　　上
“事　，　”　　。　人
。
(2)事　　交　　。　任　　人
，　　。
(3)　严　　事　，　　，
事　，　交　　。
(4)　，　事　，　人
事　。
(5)　　事　　人临　，　人不
R　。

6.5.4 事件　人　、

《　　事件　　》：“　　、
事　，　　事　人　　中
、　　交　　”。事　　人
、　令。
(1)　　令　，　产　　，

，，。

(2) 中，、，

、，：于上，一

3000 以上。

(3)事人令、中，

、人人、人，

人。

6.5.4.1人、事件件、

事件件、：人

下，，，，以2-3人为一

，中人以上人为人，

人互，从上事件，严。

事件件、：事人以

他下，人一从事件

，上。

、：人，上

，令，从。，

事。事，

（）人。（）任

，任以（）人

，下令，事，

（），（）下令。

令，（）人，人，

。

企业下：(1)产了

，；(2)产了；

(3)不他，产；

(4)人下，事。

企业中、休

，为下

。

6.5.4.2 人

人：(1)于产事

，；(2)于产事，

；(3)于产事

，；(4)于产不事，

。

6.5.4.3 伍

伍 : 从 ，个
不 下， 义 、 事件
人 。
: ，
， ， 企业
。

6.5.5 R人 与

6.5.5.1 人 R 、
事 ， R人 中 人 ，
， ， ， ，
仔 人 。 中 ， ，
R、中 ， ， R
中 。

6.5.5.2

(1) R， 、
， 15～30 ， 上不 任
上 、 ，不 。 R，
， 万不 于 。 。

(2) R 。

(3) 中 ， ， 上
、 ，
、 ， ，
。

(4) 中 R人 、 ， ，
， 人 。
于中 中 以上 。
事 ， ，
， : “ 企业 中主
” 。

6.5.5.3
， 12 ，中 休 ，
。 以 。

6.5.5.4 中

(1) R 上 ， ， ， ，两
人 ， 。 ， 人 ，
; 人 上， 两 。
， 上 。 两 人 ， R 。

(2)中 一 ， 。

一 ，休 ， 之 于 以 。
中 、 ， 人 ，
， 。
(3) 不 ， ，以 。
，以 ， R。
(4) 中 。
(5) 人 ， 中 、 与 、
， 交 ， 。

6.5.5.5

(1)事 人 严 R ， “120” 。
(2)以 、 人 、 中 、
为主。
(3) 中 人 R人 ， 二 、
一人 、 二人 。

6.5.5.6

(1) R人 R 。
(2) R 人 ， 个人一 ： 、
、 业、 、 。
(3) ： 、中 、 。

6.6 事

6.6.1 事件

—— ， 《
》(GB3838-2002)中 III 。
，
。

6.6.2

1、
，(1)为
， ，以 事 一
， ， 事
，从 不 。(2)为
， 。 ，
， ，
事 ，从 下 。
产 事 ， 6.6-1。

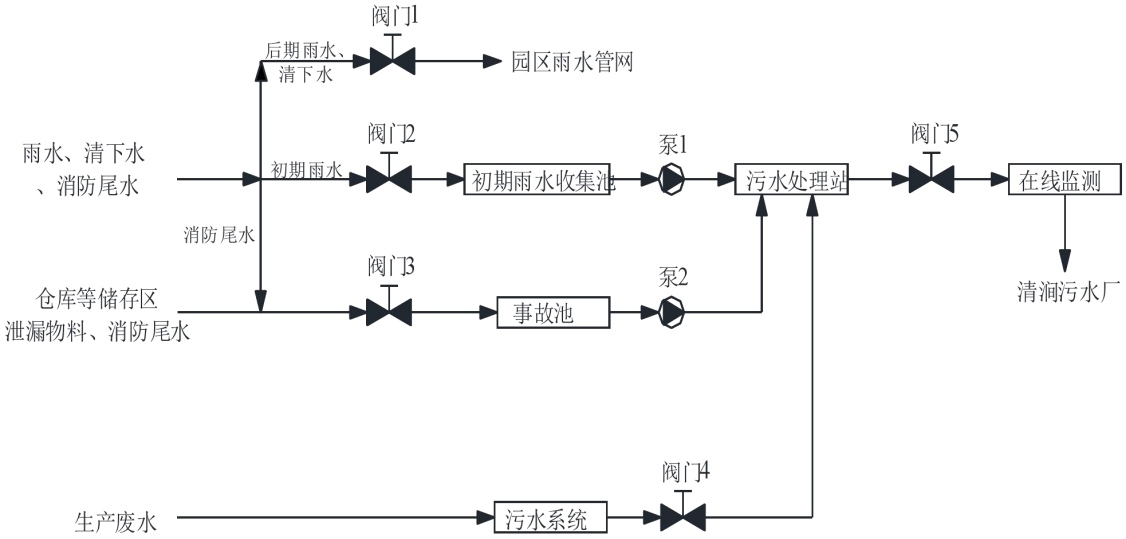

6.6-1

下， 产 ，
； ，
， 。
事 下， 、 、
事 ， ，
， 事 ，
事 中。 事 ， ， 事
， 。

6.6.3

事 中， 、 、 、
， 产 事 ，
。 一 事 不 ，
个 ， ， 。
， ，主 事
。

(1)

从 ， 不 事 ；
上下 事 ， 不
； ， ，
。

(2)

也 从 ， 不 事 ；
上下 事 ， 不
； 也 临 。 ， 于
、 ， ，

不 ， ，
， 中 ，以
。
事 ， 事 ，
， ， 。

6.6.4 中 事件 中 人

企业 ， 上
， 、 ，
， ， 中 人
。

6.6.5 事件

，以 ，
，24 不 、 。

6.6.6 下 事

（1） ，
， ； 、
、 ，
。
《 价 下 》（HJ610-2016）、
《 》（GBT50934-2013） ， 业
， ，下 0.2 。

（2） 下 、
下 、 、 仪
，以 ， 。 下 （HJ610-2016）、
《 业企业 下 （ ）》（HJ 1209-2021）
上 、下 一个 下 ， 2
个 ，1个 于 ， 1个 于 ；
1个 1个 ， 产 3个
。

（3）
， 、 ；
、 ， 、 。

（4） 业 事
、 ， ， 下
、 ， 、 、
、 、 、
。

（5） ： ， （

、 、 ），事 ，从
下 ；下 下 、 、 、
， 下 。

6.7 事件

事件 下 6.7-1。

6.7-1 事件

		事件			
1		、 、 、	、 、 、 DCS 、 上	① ；② ；③ 事 事 ， 。	、 、
		、	、 、 、 DCS 、 、严 、 、	① 、 ， ；b. ； ②事 产 事 ，事 。	、 、 、 、
2	2、 1、 仓 、 2	乙 、 、乙 、 、乙 乙 、 、 丙 、 丙 、一 、 二 、	、 、 、 、 、 、	① ；② ， 、 ， 为 ， ， ， 中 ， 事 井 事 ， 。	、 、 、
		乙 、 、乙 、 、乙 乙 、 、 丙 、 丙 、一 、 二 、	、 、 、严 、 、	① 。a. 不 之 ， ， 。 、 ， ；b. ；c. ， 他 ；d. 专业 (、 于 ， ， 、二 、 、)。 ②事 产 事 ，事 。	、 、 、 、 、
3	一 二 三	乙 、 、乙 、 、乙 乙 、 、 丙 、 丙 、一 、 二 、	、DCS 、 、 、	① ， ， 以 且 ， 、 (与)；② ；③ 事 事 ， 。	、 、 、

		事件			
	一 二 三	、 、 /	、 ； ； ； ； ； ； 、事 下 中	① ， 产 ；② ， 。 、 、 个人 ， 事 ；③ 仪 事 ， ， ， 企业 ；④ 企业 ， 事 事 ， 。	、 、 、 、
4		、 、	严 、 、 、	①中 ， ， ； ② 。a. 不 之 ， ， 。b. 专业 。	、
5	+RTO	事		① 产， 事 ， ， ， 。②RTO ， RTO 。 ， ，	_
		RTO		① 产 ；② ， ， 。 、 、个人 ， 事 ；③ 仪 事 ， ， ， 企业 ；④ 企 业 ， 事 事 ， 。	、 、 、 、
6	+	事	事 、 、 、	① ； ② ， 事 ， ， 。	事 、

		事件			
7		仓 中	、 井、	①；②，事 井 事，。	、 、、
		仓 中	、 井、 、严 、 、、仪	① 。a. 不 之，，。 、 ，；b. ；c. ， 他 ；d. 专业 。②事 产 事 ，事 。	、、 、 、
8			事 、 、、	事 ，一 临 ，临事 。事 。	事 、、

7

7.1 件

下 件之一 , 件:

(1)事件 , 事件 件 ;

(2) 以 ;

(3)事件 , ;

(4)事件 专业 ;

(5) 了 以 , 事件 中 于 。

7.2

(1) , , 事任 , 。

(2) 专业 伍下 令。

(3) , , 价 , 为 。 , 。

7.3

7.3.1 事

事 以 , 。 以下 件:

(1) 事 ; 产 , 中 。

(2) , ;

(3) 、 事 , , , ;

(4) 、 企业 人 事 , 互 , 。

(5) 中 人 、 人 。

(6) 事件 , 于 上 。

(7) 事件 , 专业主 , 。

(8) , 事 专 人 , 专 , 专 , 上 。

7.3.2 事 、 与 任

(1)事 。事 , 人 , 事 。 事 、 , , 。 , 以

、 。

(2) 。《 事件 》， 、 事件 ， 上一 。

(3) 任 。一 、 事件 、 、 事 人 事 ， 、 事 、 、 主 。 、 ， 任人 ， 上 予 ； 于 为 ， 予以 ； ， 事 任。

7.3.3 与

， 事 、 下 、 与 ， 专 ， ， 一 。

7.3.4

， 中 与 人 ， ，于 15 上 中 。

不 于以下 ：(1)事件 ， 事件 、 、 、 、人 R 亡 、事件 ；(2) ；(3) 中 ；(4) 价， ；(5) 中 不 ， 。

7.3.5

事 ， 以下 ：

(1) 伍休 ；

(2) ， 仪 、 、 以 ；

(3) ， 、 ；

(4) 仪 ；

， 上 ， 、 、 。

7.3.6

(1) 事 中 ，《 事 》 ， 不 ， 一个 人 。 事 ，

，　　。

(2)　　中　　人　　。

(3)　上　　个　　一　，以

，　　，　　、　　、

人、　　。

(4)　　，　　，　　与

人　。

(5)　　二份，　　人一份。

8 事

，
人 ， 、 ； ， ，
， 。 事 ，
， 。
主 、 下 与 、人
、事 与 。 人： ， ：18662987265。

8.1

8.1.1

事件 中产 ，
人 、 、 、 、 ，
， 。三 事 事
主 ，一 、二 事
主 。 人： ， ：
18662987265。

8.1.1.1 事

(1) ， R 事
件 ， 、 。
(2) 事 ， 个 ，
事 ， 、
， 事 。 他 人 。
(3) 事 事 ， 不
件。 件 ， ， 事
， 事 ， 。

8.1.1.2

1、事 、
①事 、 价 ， 、
。
②事 价 、 、 、 、
、 ， 、 中 ，
、 ， 。
③ ， ，以 ， 。
④事 人 专业 伍 事
。
2、 二
① 产 ，
。
② 产 ， ，

专业 中 。

8.1.1.3 下 与

一、

《 》 A，

。

(1)

以 “ — — ” 。

、 、 、 、 、

、 、 、 、 、 ；

/ 、 、 / ；

、 、

、 人 与 、 、 人 与

、 、 、 人 他

。

(2)

为 。 为

， 、

。 为 。

二、 下

下 主 ： 、 、

、 。

1、 ： 下 一

， 为 、 。

2、 ： 井 ，

，人为 下 ，从 与

。

3、 ： 一 ，

， 为三 ：① 。 ： 、

、 、 、 。② 。 ：

、 、 交 中 。③ ： ：

、 、 。

4、 ： 。

(1) 。① 。 井

， 中 以中 ，

。② 。 主 于 、

，一 于 。 介 ：a.

， 以中 下 ；b. ， 以

CCL4、 ；c. 交 ， 以

。③ ： 中 ， 井
、 中 为 。
下 中 。(2) 。
上 人 ， 为 ，
， ，从
。 为： 、
、 。

三、

，
， 、 ，
专 ， 中
。 、 中，
任 ， 、 、 ，
产 二 。 中 不 下
。

8.1.1.4 以下主 ， 产

(1) 、 、 以 。
(2) 、 、 ， 以 下
。
(3) 产 。
(4) 。

8.1.2 、 、
， ； 事件中
仪 ， 、 、 。
事 中 ， 事
； ， ， 不
事 ， 产。

8.2 人

事 中 人 ， ，
。
于事 中 R 人 ，
人 ， 专人 。
人 ， 人： ， ：13776721344。

8.3 与

，
， 与 ，
、 与 ， 于 企业 产
， 企业 任， 企业 ，从

上 于 “ , ” , 以
为代价 。
事件 人 、 产 、
、 以 以 他
。 中 、 、
、人 以 。
于 事 ,
, 价
、个人 。

8.4
事件 ,
, ,
产、 , 专 事件中
, 。
乡 , 产。

8.5事 与
, , 、
事件 , 事 。 事
、 , 。 “ 不 ”
, 事 不 不 , 任人 严 不 , 事
任 不 , 不
, 以 。
事件 , 主 主
人 主 人 任 , 、
、 价 、 人 。
事件 , 事件 ,
以 以下 :

1. 、 、 、
, ;
2. 事件 、 事件
, 件、 、 、 ;
3. , 事件 人 、 与
人 , 。
、 , 不 于两人。
事件 人 人
, , 件、 、 、
。 , 以 件、
件、 、 他 , 人 。

、 、 ， 人 、
人 、 人 。 事件 ，
， 事件 主 。
事件 1 ，
、 、 人
。 事件 、 、 、
、人 R亡 、 、 、
。

8.6

事件 ， 人 R
。 企业事业 ， 任 他 。

9

9.1 他

，，
，。
事，事
、。
，。
。

9.2

伍，事件
两，、
，、仪，之
，事件人，
。
主、；事
下，以（）、；
，人：，：18118251937。

9.3 伍

，事，
下（）、、；
伍业，，了
，。，互，
、、交
，，义与，
与，不伍。

9.4 与

、专业人人，
，人，主以上
人24。事下，，
，以、为，
。

9.5

与、业
，，与。
人与人
与。

10

10.1

10.1.1 人

与 人
，人 了 、
、 、 人 ，
事 以 事 ，
为 事 事 。 ， 中 与
， 事 不
事 。 人 ， 上 人
。

10.1.1.1 人

人 、 、 三个 。

1、

事 、 、 互 ， 也
事 、 上 ，一 事 一 上
， 事 。
一 ， ：

(1) 习 、专 ， 习 。

(2) ( ) 事 ， 下
、 、 。

(3) 个 ( ) 人 R ，
。

(4) ( ) 事 ， 事
事 。

(5) 事 ，
。

(6) 事 习 。

(7) 、 、 、 。

2、

以 主任为主， 人 、 事
。 与 ， 也 事
。 两 ， ：

(1) 。

(2) 、事 不 。

(3) 产 ， 事 ， 事
。

(4) ，

。

(5) 。

(6) 事 、 。

3、

中 任

， ， 一 。 ：

(1) 习 、 ；

(2) 、事 ，

事 ；

(3) ；

(4) ；

(5) ；

(6) ，以 事 ，

、 、 ；

(7) 事 以 事 。

10.1.2

(1) 人 、 。

(2) 中 任 。

(3) 。

(4) 中 人 。

(5) ， 于 。

10.1.3

(1) 人 了 ，

、 、 。

(2) 人 ， 、

。

(3) 事 ，为 事 人 ，

。

(4)

为 事 中不 人 R亡， 事

、 人 人 。 人 主

习中 ， 习 以 人 。

(5)

上 ， 于 ，

为 ， ，以

， 事 ， 、 、

、 。 于 主 ， ，

主 也 。

10.1.4

企业 人 人 二 ，

、 。企业 人 人

上 。 下：

(1) 、 产 、 ；

(2) 、 、 ；

(3) 产、 事 互 ；

(4) 事 。

企业 人 人 上 ，主

。

10.1.5 人

“ .五” 。

一 、 ， 、

， 一 ， 、 、 、

事 ， 事

，事 ， 。

主 ： ；了

；了 任： ；

， 人 事 ； 事

；了 事 。

10.1.6 、 、

1.

(1) ；(2) ；(3) ；(4) ；(5) ；

(6) ；(7) 、 ；(8) ；(9) ；(10)

；(11) 。

2.

中 （一 一 ） （

一 ）两 。 ， 。

不 。 ，

， 企业 产

一 。

3.

企业 了主 事 。

10.2

10.2.1

(1) 、 、

；

(2) 一 、业 、 任

伍；

(3) ， 专人 、 与 ，

于 。

(4) ，

。

(5) 、 、 。

(6)为了 事 ， 下 、 ，

事 一 ， 、 ，

， 。

10.2.2 与

(1) 为 、 三 ；

(2) 人( ) ， 、

、 ；

(3) ， ；

(4)与 ， ，

， 人 。

10.2.3

(1)事 ；

(2) 人 ， ；

(3)事 ；

(4) ；

(5) ；

(6) ；

(7) ；

(8) ： 专业人 个人 ；

(9) 人 ， 交 ；

(10)事 人 人 ；

(11) 上 ；

(12)事 ， 。

10.2.4

(1) ， ，

人 ；

(2) 与 、交 、

，以 ；

(3) 、企业人 ， 与 ，以

不 。

10.2.5 与

。 以

习， 人 个
， ， ， 、
、 。
， 两 与 企业
、 事 ， 产 、 仓 、
事件 ， ；
两 ； 中
与 之 ， 。不 之 以 。
不 ，不 人
。
习 ， 人 事
。

10.2.6 价、 与

习 ， 人 个
价， ， 中
不 ， 。
、 上 主 。 产
， ； 产
， 。

10.2.7 上 、

于2024 2 8 了 ， 了二
丁 不 ， 乙 事 ，以
事 下 人 事件 。
下 10.2-1。

10.2-1

1	不 ， 一	， ， 专人 事 ， 一 。	2024.3

10.3

，以 、
产 。

(1)

事 中 ，
。 ，
一 ， 。企业

10.3-1。

应急预案内部审核意见表

企业名称：江苏正济药业股份有限公司

内部审核意见
《预案》包括了《江苏省突发环境事件应急预案编制导则》（试行）（企业事业单位版）的基本要求，目的明确，依据充分，符合我企业的特点，但是仍有部分不足需进行补充和完善： 1、核实化学品储存地点 2、更新应急组织机构人员； 3、核实周边企业及其联系方式
审核组长签字：
审核组成员签字： 2024 年 9 月 25 日

. 10.3-1 企业

(2)

，专 。

10.4

企业 之 20 个 ，

，

。

10.5

(1) 产 ，

。

(2) 一 ；

(3) 主 人、 ；
(4) ， 中 。
中 、 、 、 企业、
。

10.6
三 一 。 下 之
一 ， ：
(1) 临 ， ；
(2) 与 ；
(3) 、 、
、 严 ；
(4) ，且
；
(5) 事件 、 、 中 ，
；
(6) 他 。
，
。 个 ， 。

10.7
件之 。 ，
中 ， 一 任 ，
、 ， ，
。

Ⅱ 事件专

1.1

业 份 、
事件 ， 事件专 。

1.2 专

1.2.1

1、
，企业 事
主 ：(1) 、 事
， 。(2)
、 临 ；(3)
；(4)

；(5) 交 事 。(6) 、
不 件下 、 。
：上 事
严 ， 中以 产
也 ，
、 不 也
， 也 。

2、事件

业 ， 事
， 。 企业 事
， ， ， 下
3700m ， COD≤20mg/L，事 3630m ，
为 3570s。 ， 件下， 事
产 。

企业 。
， ，企业 了
COD、 ， 事 ，
。

1.2.2 与

1、专

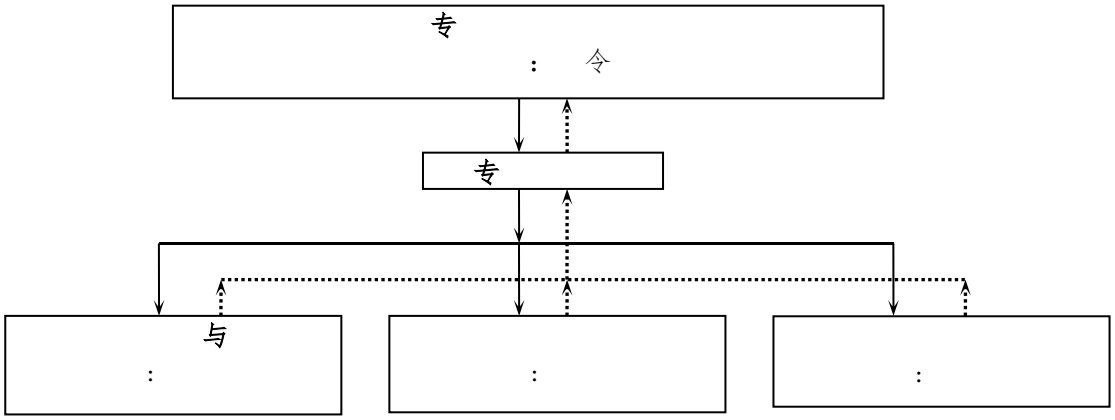

1-1 专

2、专

专 从 于 ， 从 、 与 。

专 人 1.1-1：

1.1-1 “ ” 人

专			
	令	15895969505	、
		13770410269	与
		19984949520	
		15052651376	

3、 主

事件 ， 主 以下 ：

(1) 事 产 ， ， 事 ， 事 ， 事 不 ， 企业 一 ， 一 一 ， 人： ， ：18678886076。

(2) ， ， ， 。

(3) ， 事 下 。

(4) ， ，企业也 专人 ， 事 ， 事 不 ； 业 CODcr、 、pH、TP、TN ， 专人 ，一 ， 不 事 ， 不 不 。

(5) 企业 ，严 不 ， 为 上 任。

1.2.3

事件 1-2。

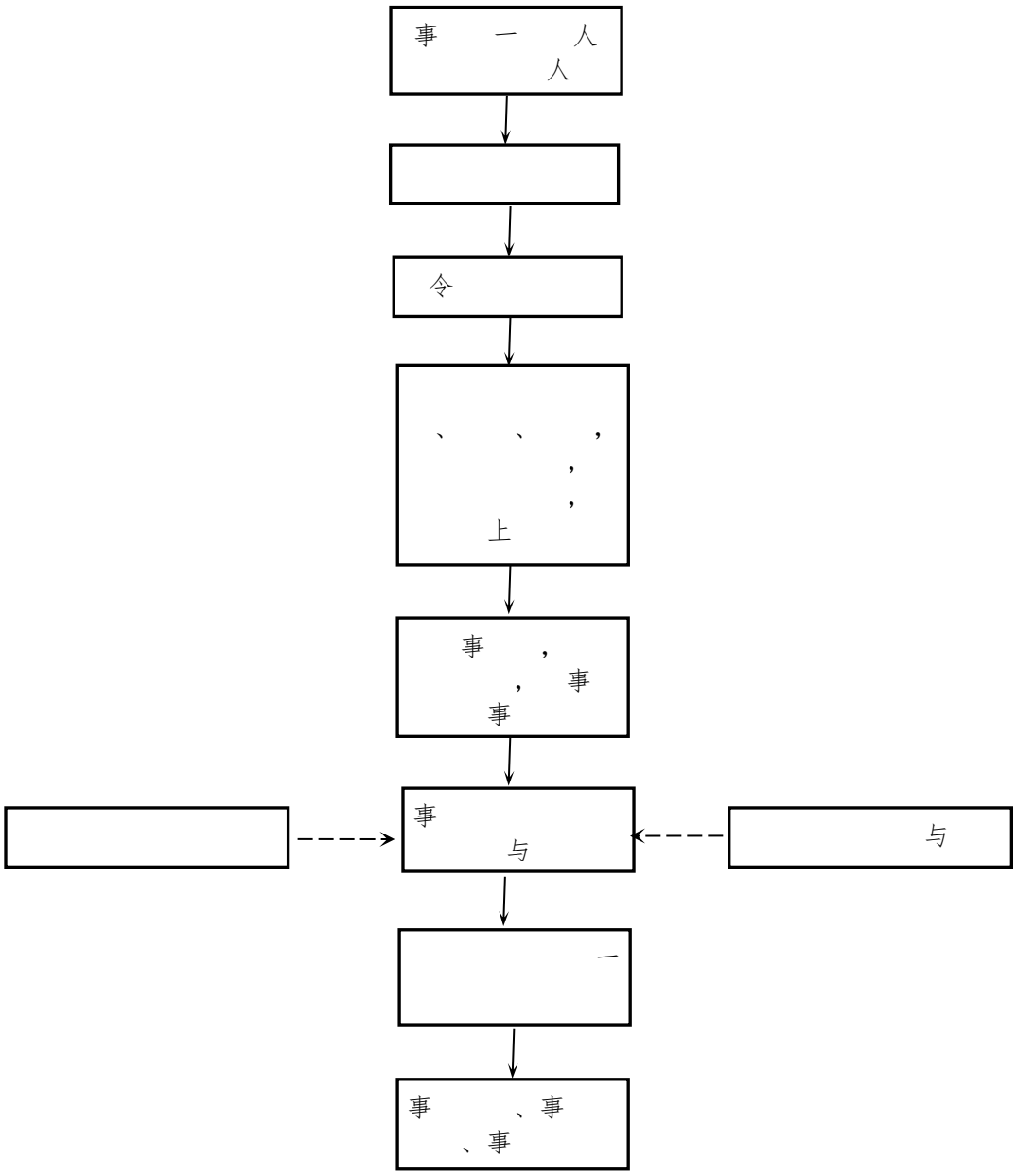

1-2 事件

1.2.4 事件

1、

—— ， 为 ， ，

《 》(GB3838-2002)中III 。

，

。

2、

，(1)为

，，以 事 一
，事 ，
，从 不 。(2)为
产 ，
。 ， ，
， 事 ，从
下 。
、 ， 1-3。

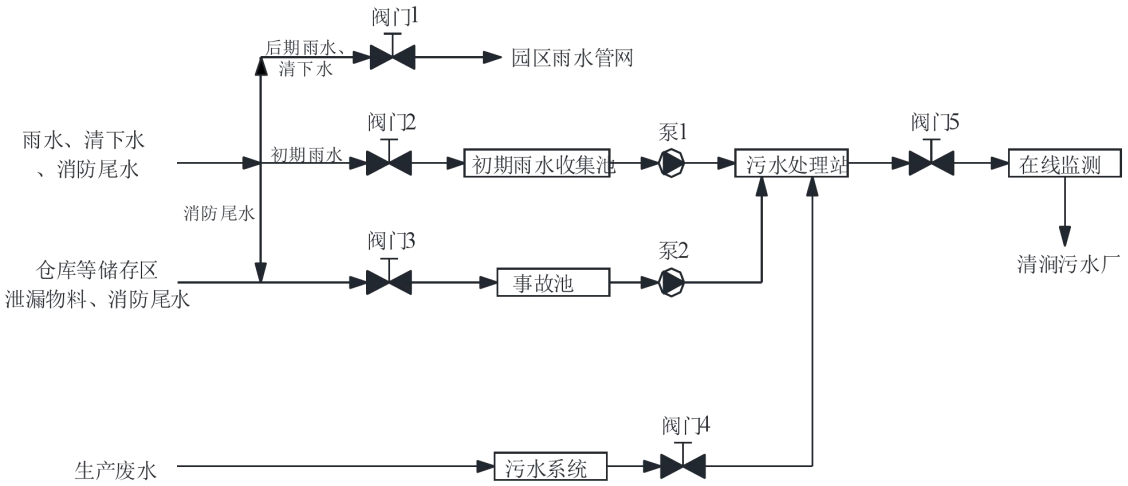

1-3

3、 与

事 中， 、 、 、
， 产 事 ，
。 一 事 不 ，
个 ， ， 。
， ，主 事
。
，事 中 ，
，也 。

(1)
从 ， 不 事 ； 上下
事 ， 不 ；
， ，
中 ， 中也
。

(2)
也 从 ， 不 事 ；
上下 事 ， 不
； 也 临 。 ， 于

、 ， ，
不 ， ，
， 中 ，以
。 ，
中 。
事 ， 事 ，
， ， 。

4、中 中 人

企业 ， 上 ，
、 ， ，
， 中 人
。

5、

， 于
， 事件 ，
， 事 、 与 ，
为 。 产 ，
， 上下 、
， 上 ， 不
，以 。
为 事 ， 了 ，
事 人 ， 1.1-2。 人
， 、 仪 、 、
，以 事件 、 。

1.2-2

1		COD、pH	：1h/ ； ：2h/ ； ：1d/ ， 3d。	
2		COD、 、pH、 、 、 、	：1h/ ； ：2h/ ； ：1d/ ， 3d。	
3	临 、 -- 以事 为主， 、 （ ） 。	COD、pH	：1h/ ； ：2h/ ； ：1d/ ， 3d。	

1.2-3 与

1	COD	/ 、
2	pH	
3		
4		
5		
6		仪

1.3 专

1.3.1 事件

1、

，企业 事

主 ：(1) ， ，

产 ；(2) 产 、仓

事 ， 产 ； (3) 产 产 ，

下 ， RTO

， 中 。(4) 事

， 中。(5)企业 也

不 中。

：上 事

严 ， 中以 ；

HCl 、 仓 也 严

。

2、事件

乙 一 ， 不 件下

-1 为430m、 -2

为1010m， ， 962m，

360人； 件下 -1 为170m、

-2 为410m， 。

ERG2000 了 事 中 ：“一

， 为 30m， 200m， 为 200m；

一 ， 为 125m， 600m，

为 1800m”。

企业乙 事 ERG2000， 产

一 ， 为 30m， 200m，

为 410m； 一 ， 为 125m，

600m， 为 1800m。

2、 事

(1) ， ， 不 件下

-1， -2 为 80m；
件下， -1、-2，不 。
ERG2000 了 事 中 ：“
， 为 30m， 200m， 为 200m；
， 为 60m， 500m，
为 1100m”。
企业 事 ERG2000， 产 ，
为30m， 200m， 为200m；
，下 为60m， 500m， 为
1100m。
(2) ， 不 件 件下
-1、-2， ， 《
》(HG/T 4690-2014) 1 ，
为100m、下 为500m。
(3) ， 不 件
件下 -1、-2， 。
ERG2000中 事 中 ：
， 为30m、 200m、 600m；
， 为185m、 1600m、
4300m。

1.3.2

1、专

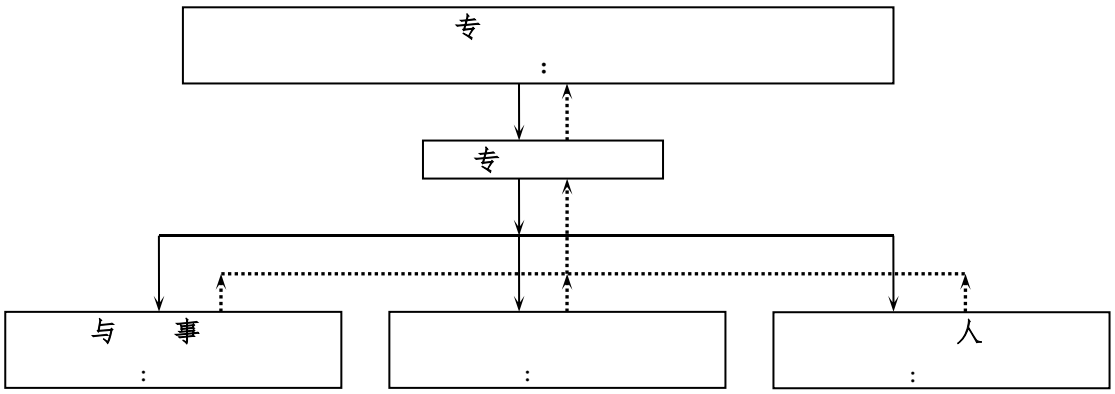

1-4 专

1.3-1 “ ” 人

专			
		13852391855	、
		13770410269	与 事
		15851711321	
		13862660321	， 人

3、 主

事件 , 主 以下 :

(1) 、 、乙 、 、 , 专业 人 , 下, 、 。

(2) 事 产 , 事 , 事 , , 人 , , 人 上 上 企业 。

(3) , , 业 , , , 产。

(4) 企业 ,严 不 , 为 上 任。

1.3.3

事件 1-5。

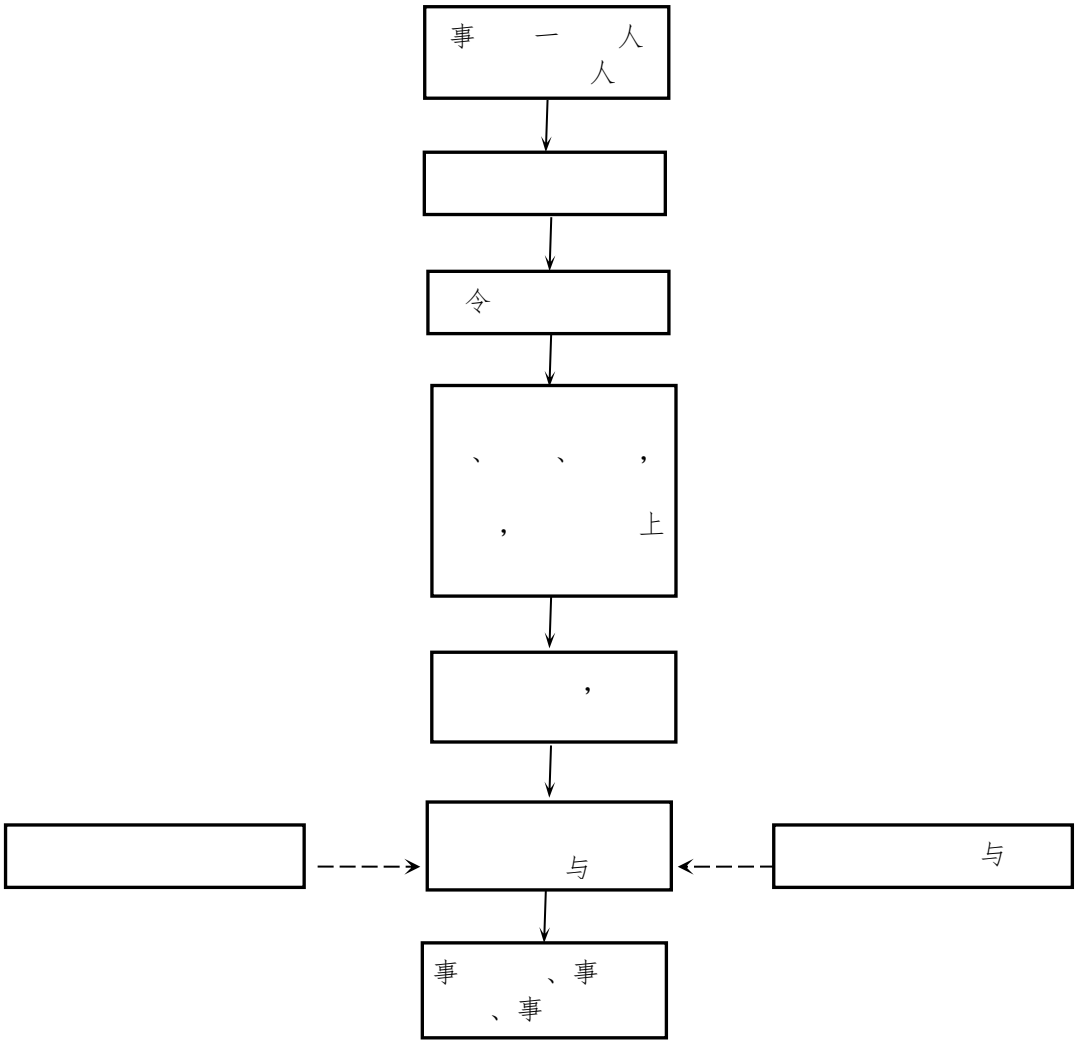

1-5 事件

1.3.4 事件

1、

企业 ：(1) 产 ， 从 上 ， 产 ；(2) 产 ， 从 上 ，不仅 ； (3) 产 ， 事 ， 产 ， ， 事 上 ， 不 事 ， 产 ；(4) 企业 ， 从 事 。

2、 人 个人

(1) 人

人 人 、
事件 事件 。
事 , 为 义
以 。 与
。 ,
; , 人 。
企业 中 、休
, 为 下
。 , 人 事 下 ,
事 企业 。

(2) 个人

令 , 产 ,
, , 。
中, 、 , 、
, : 于 上 , 一
570 以上。事 人 令 、 中
, 、 人 人 、 人 ,
人 。人 中 事 :(1) 于产
事 , ;(2) 于产
事 , ;(3) 于产
事 , ;(4) 于产 不
事 , 。

3、 交

事 , , ,
“ ” , 8。
交 , 交 , 任
, , 9。

4、

事 , 于 ,
事件 ,
, 事 、 与 , 为 。
事 , 人 事件 ,
, (、 、),
, , 、 仪
、 、 , 以 事件 、
, 下 (以
, 仅), 1.3-2 1.3-3。

1.3-2 事

	主 上 、下	一 、HCl、 、 、 、 、 、 一 、 ， 事 。	：1h/ ； ：2h/ ； ：1d/ ， 3d。 ， 。	
	以 为 ， ， 与 与事 、 。			
	事 ， 与事 、			

：《 事件 》 。

1.3-3 与

1	一	仪 (HJ920-2017)
2	HCl	仪 (HJ920-2017)
3		（HJ/T 33）
4		/ - （HJ 583）
5		HJ/T 66
6		、 HJ 683
7		GB/T 14679
8	一	HJ/T 68
9		二

1.4 下 专

1.4.1 下 事件

1、

，企业 下

主 ：(1) 事

；(2)企业 ；

(3) 。

：上 事

下 严 ， 中以 事 不

不 ，一 事 也 。

，

也不 ，上 事

。

2、 下

企业不 中 下
， 下 ， 严
。 事 ， 下
。一 ，
， ， 。
、 中 ，
下 ， 。

1.4.2 与

1、专

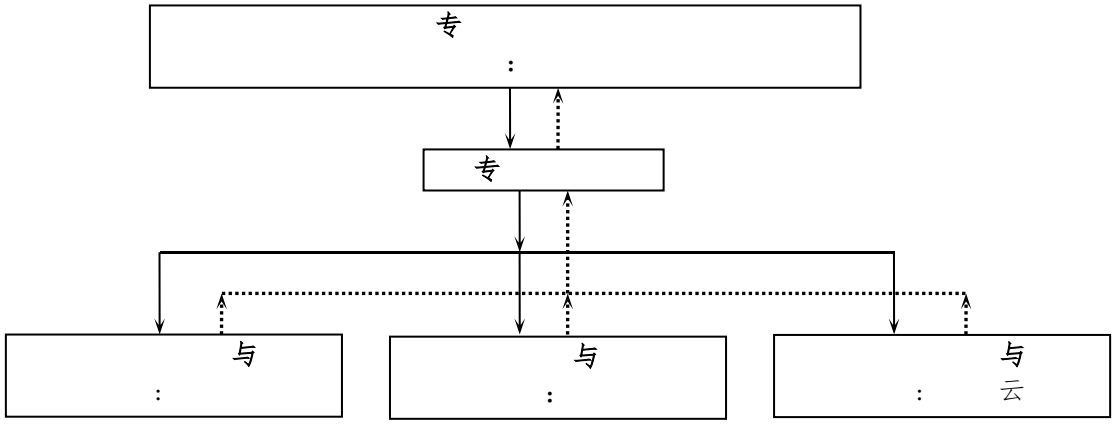

1-6 专

2、专

专 从 于 ， 从
、 与 。

专 人 1.4-1：

F1.4-1 “ ” 人

专			
		15895969505	、
		18020185896	
		18655401386	
	云	19984969689	

3、 主

事件 ， 主 ：

(1) 仓 、 仓 。
产 ， 于
。

(2) 企业 ，严 不 ，
为 上 任。

1.4.3

事件 1-7。

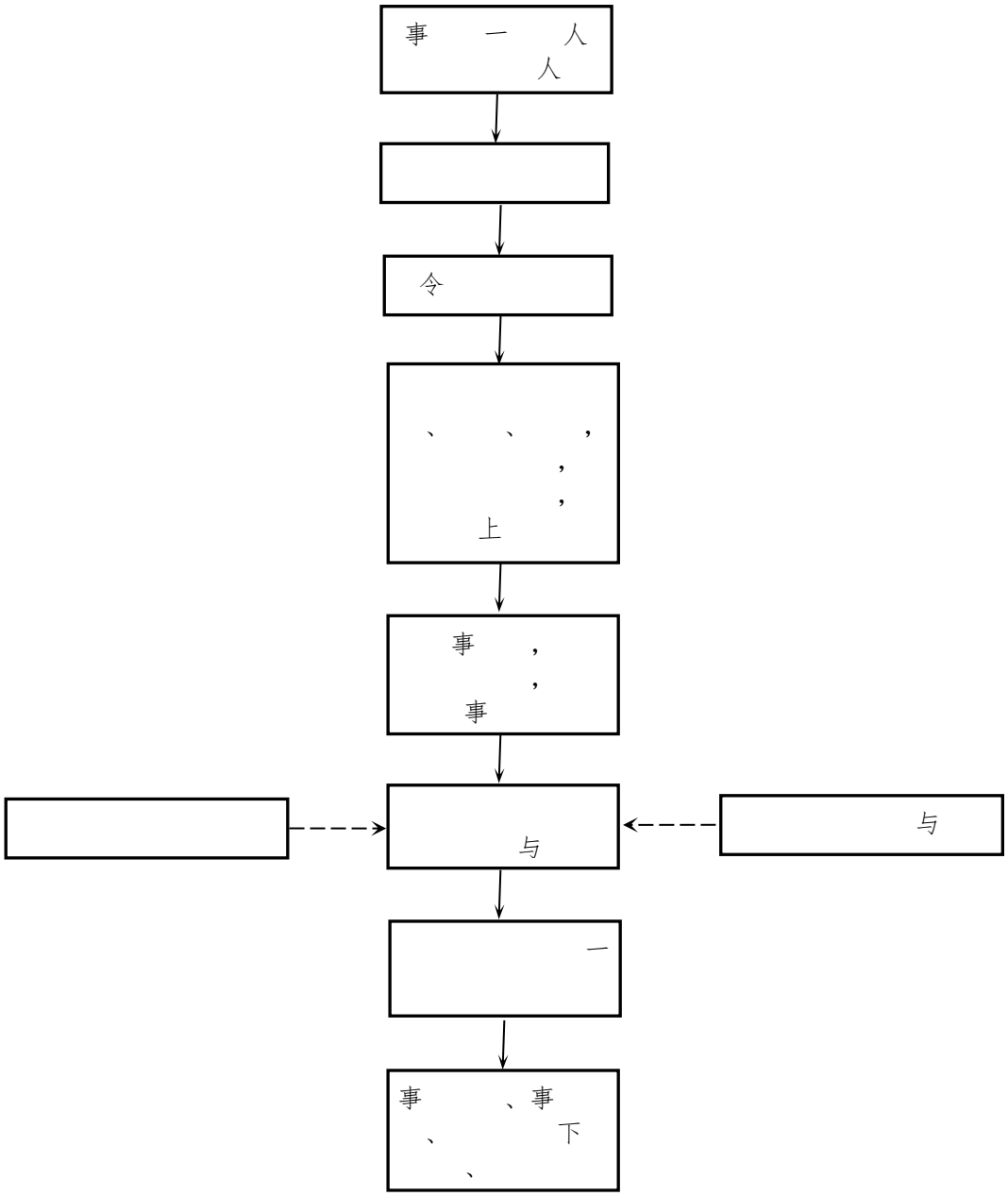

1-7 事件

1.4.4 事件

1.4.4.1

企业 ：

(1) 于 、 于 仓 、 于 仓 ，

、 ， ，

、 ；

， ；

中 ， 、 ，也

事 。

， ， 、

、 、 ；

(2) ， 企业

， ， 人

； 企业

； ， 不 交

下， 、 。

(3)企业 ，

。

1.4.4.2 **事件**

1、 、

(1) ， ，事

人 (、

)、 (下)，

下 ，

。 下 ， 人

下 人 。

(2) ， ，

事 人 ， ，

一 。 ，

一 ，以 。

2、 、 **中**

为 中事 ， 企业

与 以下事 ：

(1) 专业 ，

主 一 下

。

(2) 以下 件：

， ， ， 。

严 交 、 、 。 一

。

(3) 任

， 、 ， 严 了

、 。

(4) 严

、 二 ，

， ，以 。

(5) ，
， 人 下， 人
； 。
(6) ，
， ，
， 不 ， 以 。严
不 ，严 。
(7) ，
， 人 事 ，
严 ，以 事 。
(8) ，
中 ， 中
， ，以
任事 。
(9) ， ，
交 （ 交 事 、 ）下不
， 。 中
， ，不 交 中
人。
(10) 任 严
人 ，也不 他 。
(11) 中 临 ，
、 、交 、 。 不
， 不 。
(12) 中，
任 他人 任 交 事 ， 与
， 、
交 、 、 、 主 。
(13)
， ，
人 R 二 任。
(14)
（ ）。 ， 、不产
件， 主 他 （ ） 。

1.4.4.3

事 ， 于 ，
， 事 ，为
。

人 事 ， ，
。 不 ， 事 与
企业 ， 。 ，
。

1.4-2

事				
	以事 为中	pH、 、 、	一	

1.4-3 与

1	pH	
2		
3		
4		

1.4-4 下

事				
下	以事 为中	pH 、、 、 、	：2h/ ； ：6h/ ； ：24d/ 。	

1.4-5 与 下

1	pH	
2		
3		
4		

1.4.4.4 人

不 人 ，
， 下 人 。为 人 R ，
人 人 、
事件 人 事件 。
， ； ， 人
。

1.4.4.5

(1)

产 、 ， 、
， ，
、 、 ，
下 。
企业 下 ， 、

。 ， ，
、 。 、
。
产 ，
、 ； 下 、
下 ，以 。
严 、
， ，
下 。 。
(2)
产 中 ， 一 下，
， 与之 、 ， 业，
。
， ，
， 一 。 ， ，
万一 不 ， ，严 ，以 、 。
二 事 。 上 主 以下 ：
为 ， 上 ， 以
。为 。为
。 于 ， ，
。
于 ，
； ， 、 、中 中
， ， 下 。

Ⅲ

1.1

：“ 仓 、产 、三 ”， ， 、 、 ， 于 。

1.2 企业

企业 中， 、 事 1.2-1。

1.2-1 企业

				事件	事件
1	一	丁 、 二 、 、 、	、 、乙	/	企业 /
2	二	丁 、	乙	/	企业 /
		丁	乙		
		乙 、 、	二 、 、		
		、 、 、 、 、	、 、 、 丙 、乙		
3	三	、 、	、 、	/	企业 /
		、 、 、 pH、 、	丙二 、乙 、亚 、 、 乙		
		、 、 、 、 、 、 、 、	、 、 、 二 、乙 、 、 乙 乙 、		
		伐他 、 、	、 、二 、 三 、		

				事件	事件
			、 、乙 、 、乙		
4		不	、	/	企业
5	2	不	、 、丙 二 、 乙 、亚	/	
6	1	不	乙 、 、乙 、 丙 、 、	/	
7	2	不	乙 、乙 、	/	企业
8		不	、 、		
9		不			
10		不	、 、二 、 乙 、 、乙 乙 、 、 、 、	事 /	
	RTO	不	、 、 、	事	企业 /
		不	COD、SS、	事 /	企业
		不	、 、 、	/	

1.3

产 仓 ， 了 、 、 1.2-2。

		事件			
1		、 、 、	、 、 、 DCS 、 上	① ；② ；③ 事 事 ， 。	、 、
		、	、 、 、 DCS 、 、严 、 、	① 、 ， ；b. ； ②事 产 事 ，事 。	、 、 、 、
2	1、 2、 仓 、 2	乙 、 、乙 、 、乙 乙 、 、 丙 、 丙 、一 、 二 、	、 、 、 、 、 、	① ；② ， 、 ， 为 ， ， ， 中 ， 事 井 事 ， 。	、 、 、
		乙 、 、乙 、 、乙 乙 、 、 丙 、 丙 、一 、 二 、	、 、 、严 、 、	① 。a. 不 之 ， ， 。 、 ， ；b. ；c. ， 他 ；d. 专业 (、 于 ， ， 、二 、 、)。 ②事 产 事 ，事 。	、 、 、 、 、
3	一 二 三	乙 、 、乙 、 、乙 乙 、 、 丙 、 丙 、一 、	、DCS 、 、	① ， ， 以 且 ， 、 (与)；②	、 、 、

		事件			
		二 、	、	；③ 事 事 ， 。	
	一 二 三	、 、 / ;	、 ; ; ; ; ; ; 、事 下 中	① ， 产 ；② ， ， 。 、 、 个人 ， 事 ；③ 仪 事 ， ， ， 企业 ；④ 企业 ， 事 事 ， 。	、 、 、 、
4		、 、	严 、 、 、	①中 ， ， ； ② 。a. 不 之 ， ， 。b. 专业 。	、
5	+RTO	事		① 产， 事 ， ， ， 。②RTO ， RTO 。 ， ，	_
		RTO		① 产 ；② ， ， 。 、 、个人 ， 事 ；③	、 、 、

		事件			
				仪 事 ， ， ， 企业 ；④ 企 业 ， 事 事 ， 。	
6	+	事	事 、 、 、	① ② ， 。	事 、
7		仓 中	、 井、	① ；② ， 事 井 事 ， 。	、 、 、
		仓 中	、 井、 、 严 、 、 、 仪	① 。a. 不 之 ， ， 。 、 ， ；b. ；c. ， 他 ；d. 专业 。 ②事 产 事 ，事 。	、 、 、 、
8			事 、 、 、	事 ， 一 临 ， 临 事 。 。	事 、 、

.4

、 、 ， 于一 ，
事件 ， 事件
。 事件 ， 事件
， 了事 。
、仓 、三 。

1 2		
事件 : , 下 , CO 事件 , 产		
	乙 、 、乙 、 、乙 乙 、 、丙 、 丙 、	
	乙 、 、乙 、 、乙 乙 、 、丙 、 丙 、	
		任人
人	人 、 、 , 人 。	15152584473
事件	事 人 一 上 事件 (人: , :15195278510), 事件 、 、 。	
	, , , 以 。	
	仓 , (人: , : 18020185896）, 、 、 一 , 一 。	
	仓 产 , 事 , 事 事 中 。 , , 事 。	
主 、 人	、 、 、 、 、 (人 : , 15195307684)。	
人 任， 、 。 **人: (任人)**		

<table>
<tr><td colspan="3">中</td></tr>
<tr><td colspan="3">事件 ： 、 、 ，
。</td></tr>
<tr><td colspan="3"></td></tr>
<tr><td></td><td colspan="2">、</td></tr>
<tr><td></td><td colspan="2">、</td></tr>
<tr><td colspan="2"></td><td>任人</td></tr>
<tr><td>人</td><td>人 、 、
（ ） ， 人
。</td><td rowspan="5">：
13770410269
：
18662987265</td></tr>
<tr><td>事件</td><td>事 人 一 上 事件 （
人： ， :15195278510)， 事件
、 、 。</td></tr>
<tr><td></td><td>（ ），
，
（ ），以
（ ）。</td></tr>
<tr><td></td><td>一 ， ，
于 。
， （
人： ， ：18020185896），
、 、 一 ，
一 (。</td></tr>
<tr><td></td><td>产 ， 事
， 事 ，
事 事
中 。
，
， 事 。</td></tr>
<tr><td>主
、 人</td><td>、 、 、 、
、 （ 人 ： ，
15195307684)。</td></tr>
<tr><td colspan="3">人 任， 、 。
人： （ 任人 ）</td></tr>
</table>

<table>
<tr><td colspan="3">_____</td></tr>
<tr><td colspan="3">事件 ：企业 RTO 、 产 为 ， 事 ， 事件。</td></tr>
<tr><td colspan="3"></td></tr>
<tr><td></td><td colspan="2">、</td></tr>
<tr><td></td><td colspan="2">/</td></tr>
<tr><td colspan="2"></td><td>任人</td></tr>
<tr><td>人</td><td>人 ， 人 。</td><td rowspan="5">18662987265</td></tr>
<tr><td>事件</td><td>一 上 事件 （ 人: ， :15195278510)， 事件 、 、 。</td></tr>
<tr><td></td><td>中 ， ， 、 。</td></tr>
<tr><td></td><td>， （ 人: ， ：18020185896）， 、 一 ， 一 。</td></tr>
<tr><td></td><td>事 ， 事 。</td></tr>
<tr><td>主
、 人</td><td colspan="2">于 ， 、 （ 人 ： ，15195307684)。</td></tr>
<tr><td colspan="3">人 任， 、 。

人: （ 任人 ）</td></tr>
</table>

一		
事件 ： 丁 产 ， 介 ； 下 20℃ ， 为 15%-27%， 、 ， 。 ， 一 、 下， ， 一 与 ， 事 。		
	、 、乙	
	、 、乙	
		任人
人	人 、 、 ， 人 。	19851720130
事件	一 上 事件 （ 人： ， :15195278510)， 事件 、 、 。	
	DCS ， 以 ， 与 。	
	， ， 以 且 ， 、 （ ）。 （ ）。	
	， （ 人： ， ：18020185896）， 、 、 、 一 ， 一 。	
	事 ， 事 ， 事 事 中 。	
主 、 人	于 （ 人 ： ，13952386450)； 、 、 、 、 （ 人 ： ,15195307684)。	
人 任， 、 。 **人：** （ **任人** ）		

二		
事件 ： 产 ， 介 ； 下 20℃ ， 为 15%-27%， 、 ， 。 ， 一 、 下， ， 一 与 ， 事 。		
	、 、 、乙	
	、 、 、乙	
		任人
人	人 、 、 ， 人 。	15152584439
事件	一 上 事件 （ 人： ， :15195278510)， 事件 、 、 。	
	DCS ， 以 ， 与 。	
	， ， 以 且 ， 、 （ ）。 （ ）。	
	， （ 人： ， ：18020185896）， 、 、 、 一 ， 一 。	
	事 ， 事 ， 事 事 中 。	
主 、 人	于 （ 人 ： ，13952386450)； 、 、 、 、 （ 人 ： ,15195307684)。	
人 任， 、 。 **人：** （ **任人** ）		

<table>
<tr><td colspan="3">三</td></tr>
<tr><td colspan="3">事件 ： 产 ， 产 ， 140-160℃， ， ， ； ， 产 与 。 一 、 下 产，也 与 。 ， ， ， ， 。</td></tr>
<tr><td colspan="3"></td></tr>
<tr><td></td><td colspan="2">、 、</td></tr>
<tr><td></td><td colspan="2">、 、</td></tr>
<tr><td colspan="2"></td><td>任人</td></tr>
<tr><td>人</td><td>人 、 、 ， 人 。</td><td rowspan="6"></td></tr>
<tr><td>事件</td><td>一 上 事件 （ 人: ， :15195278510)， 事件 、 、 。</td></tr>
<tr><td rowspan="2"></td><td>DCS ， 以 ， 与 。</td></tr>
<tr><td>， ， 以 且 ， 、 （ ）。 （ ）。</td></tr>
<tr><td></td><td>， （ 人: ， ：18020185896）， 、 、 、 一 ， 一 。</td></tr>
<tr><td></td><td>事 ， 事 ， 事 事 中 。</td></tr>
<tr><td>主 、 人</td><td>于 ； 、 、 、 、 （ 人 ： ，15195307684)。</td><td></td></tr>
<tr><td colspan="3">人 任， 、 。 人: （ 任人 ）</td></tr>
</table>

RTO		
事件	：RTO 760-850℃， 。 ， 事 。	
	、乙 、丙 、 、 、 、	
	/	
		任人
人	人 、 、 ， 人 。	18662987265
事件	事件 人 一 上 事件 （ 人: ， :15195278510)， 事件 、 、 。	
	DCS ， ， ， 。 ， 。	
	（ 人: ， : 18020185896），、 、 一 ， 一 。	
	事 ， 事 ， 事 事 中 。	
主 **、 人**	于 ； 、 、 、 、 （ 人 ： ，15195307684)。	
人 任， 、 。 **人: （ 任人 ）**		

仓		
事件 ： ， ， 事 ，不仅 ， 产 。 ， 产 。		
	、 、	
	、 、	
		任人
人	人 、 、 ， 人 。	
事件	事件 人 一 上 事件 （ 人: ， :15195278510)， 事件 、 、 。	
	， ， ，以 。	
	仓 ， （ 人: ， ：18020185896）， 、 、 一 ， 一 。	
	仓 产 ， 事 ， 事 事 中 。 ， ， 事 。	
主 、 人	、 、 、 、 、 （ 人 ： ， 15195307684)。	
人 任， 、 。 人: （ 任人 ）		

<table>
<tr><td colspan="3">_____</td></tr>
<tr><td colspan="3">事件 ： 事 ， ， ； 事 ， 中 ， 。</td></tr>
<tr><td colspan="3"></td></tr>
<tr><td></td><td colspan="2">/</td></tr>
<tr><td></td><td colspan="2">CODcr≥10000mg/L</td></tr>
<tr><td colspan="2"></td><td>任人</td></tr>
<tr><td>人</td><td>人 、 、 ， 人 。</td><td rowspan="5">18662987265</td></tr>
<tr><td>事件</td><td>一 上 事件 （ 人： ， :15195278510)， 事件 、 、 。</td></tr>
<tr><td></td><td>pH、CODcr、 、 、 、 ， 事 ， ， 。 ， 事 ， 产， ， 。</td></tr>
<tr><td></td><td>（ 人： ， ：18020185896）， 、 一 ， 一 。</td></tr>
<tr><td></td><td>， 事 ， 事 。 事 不 ， 。</td></tr>
<tr><td>主 、 人</td><td colspan="2">、 （ ）、个人 、 （ 人 ： ，15195307684)。</td></tr>
<tr><td colspan="3">人 任， 、 。 人： （ 任人 ）</td></tr>
</table>

Ⅳ 专

1.1

1.1.1

为了 企业 事件 , 企业 事 , 产 中, , , , , , 产 。 、 , 业 份 事 专 。

1.1.2

(1)《中 人 》
(2)《中 人 》
(3)《 事件 》
(4)《 (2021)》
(5)《 》(GB 18597-2023)
(6)《 》(HJ 1276-2022)
(7)《 于 上 》([2020]401)

1.1.3

(1) 产 、 、 、 、 中 、 、 、 事 ;
(2) 事 ;
(3) 事 。

1.2 产

1.2.1 产

、产 , 。 产 1.2-1。

1.2-1 产

			代	产 (t/a)			
1	( )	HW02	271-001-02	292.07		乐	292.07
2		HW02	271-001-02	6.33			6.33
3		HW02	271-005-02	0.018			0.018
4		HW08	900-217-08	0.5			0.5
5		HW49	900-041-49	0.17			0.17
6		HW49	900-047-49	0.18			0.18
7		HW02	900-000-02	30			30
8		HW49	900-039-49	1			1
9	、		/	3.5			3.5
10	、		/	1.5			1.5
11			/	18			18
12		HW02	271-001-02	21.56		乐	21.65
13		HW06	900-404-06	24.38		京	24.38
14	乙	HW06	900-404-06	1.60			1.60
15		HW06	900-404-06	3.1			3.1
16		HW06	900-404-06	12.50			12.50
17		HW06	900-404-06	22.52			22.52
18		HW06	900-404-06	14.75			14.75
19	二	HW06	900-404-06	14.45			14.45

1.2.2

业 《 》(GB18597-2001) 了 , 一 , 企业 1 247m² , 仓 下:

(1) , “ 、 、 ”, 了 , 。

(2) 为 , “ 、 、 ”, 人 。

(3)为了 、 、产 , 企业 , ( )上 , , 也 了 , “ 、 ”。

(4)企业 仓 了 , , 专人 , 3个 ,

不 。

仓 下 。

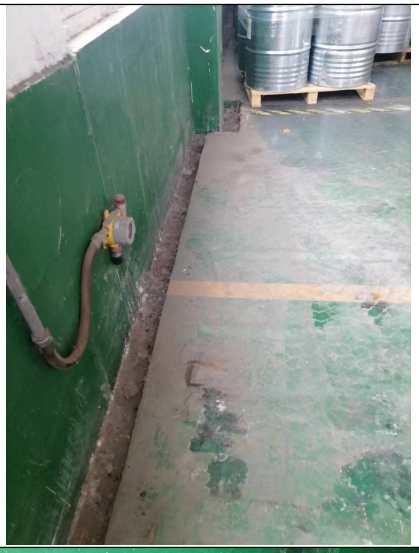

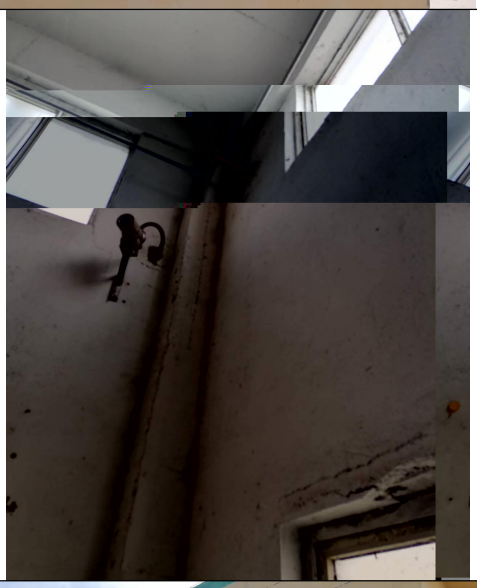

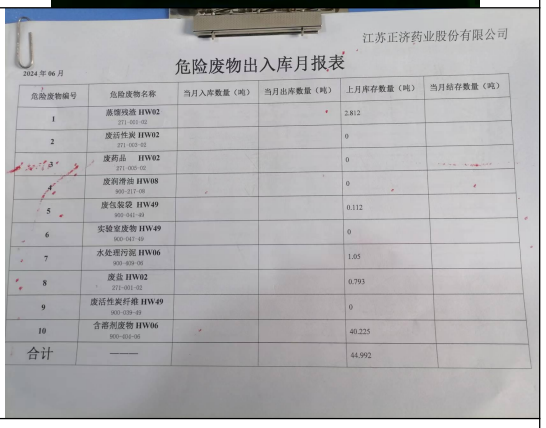

江苏正济药业股份有限公司

危险废物出入库月报表

2024 年 06 月

危险废物编号	危险废物名称	当月入库数量（吨）	当月出库数量（吨）	上月库存数量（吨）	当月结存数量（吨）
1	蒸馏残渣 HW02 271-003-02			2.812	
2	废活性炭 HW02 271-003-02			0	
3	废药品 HW02 271-005-02			0	
4	废润滑油 HW08 900-217-08			0	
5	废包装袋 HW49 900-041-49			0.112	
6	实验室废物 HW49 900-047-49			0	
7	水处理污泥 HW06 900-409-06			1.05	
8	废盐 HW02 271-001-02			0.793	
9	废活性炭纤维 HW49 900-039-49			0	
10	含溶剂废物 HW06 900-404-06			40.225	
合计	———			44.992	

1.2.3 事

1、

， 产 主

份， 严 《 于 》([2012]2) ， ， 不 不 ， 上 。 严 ，严 、 中 、 、 不 。① 不 于70mm ；② ，不 不 一个 ， 不 事 ；③ 不 ， ， 与 。

2、

(1) 《 》 ， 。

(2) ， 、 他事 。（GB13392-2005） 。 GPS ，严交 、 、 ， ， 与 ，严 ， 。 人 一 4 休 20 以上，24 之 不 8 。

(3) 、丢 。

(4) 。 、 人 ， 、 。

(5) ， 事 ， 事 个人 ，以 、 中 事 以 。

(6) 、 《 》（JT617-2004） ：① ， 专业 书上 业。② 人 ； ， 、 ，以 人 。③ 业 ，不 。④ 、 ， 。⑤ 、 、 。 ， 。⑥ 中 ， 上 、 、 、 ， 人 。⑦ ， ， 。

(7) 人 事 ， 事 下仍 事 、 。 ， 。 ， ， 专 事件 以 ， ， 专业 。

3、 中

(1) 《 》（GB18597-2001）2013 ， 、 。

(2) 产 、 ， ， 。

(3) 仓 ， 、 、 。

(4) 、 上 ， 、 。

(5) 仓 、 。

(6) 、 任 上 。

(7)企业 ， 专人 ，一 ， 人 、 。

(8) ， ， 上 产 、 。 ， 上 、 ， ， 中， 。

1.3 事件

，(1) ， 事 ；(2)企业 于 ；(3) 。

：上 事 、产 事 ， 中以 事 不 不 ，一 事 也 。

1.4 与

1.4.1

， ， 不 ， 1.4-1、“ ” 人 1.4-1。

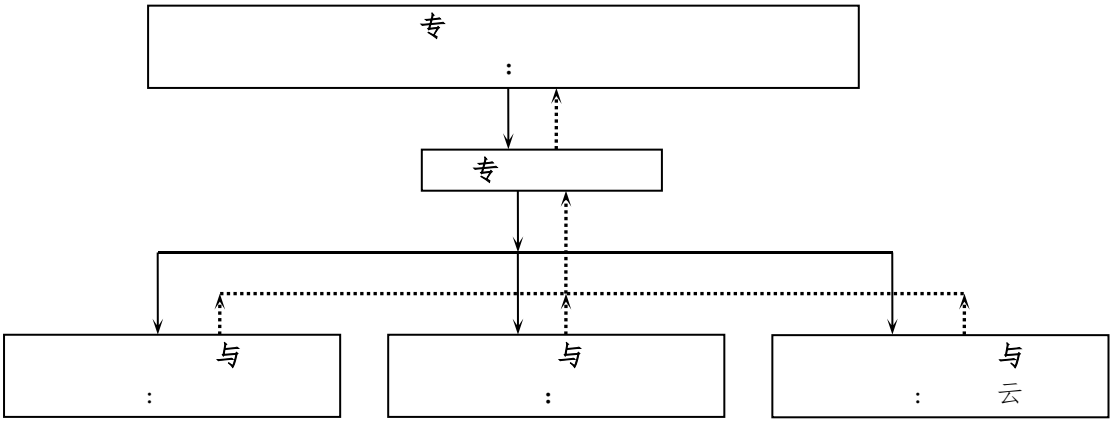

1.4-1 专

1.4-1“ ” 人

专			
		15895969505	、
		18020185896	
		18655401386	
	云	19984969689	与

1.4.2

(1) 、 、 于 事 、 。

(2) 、 事 ， 事 伍， 事 习。

(3) 事 、 。

(4) 、 事 ， 、 。

(5) 。

(6) 上 事 ， ， 。

(7) 伍 ， 人 、 、 伍 。

(8) 事 。 、事 、 。

(9) ， 企业、 、 。

(10) 仓 。 产

，　　于　　。

(11)　企业　，严　　不　　，为　上　　任。

(12)　事　，　　，　　，　　与　。

1.5

1.5.1

企业　　产　、　　，事件　　1.5-1。

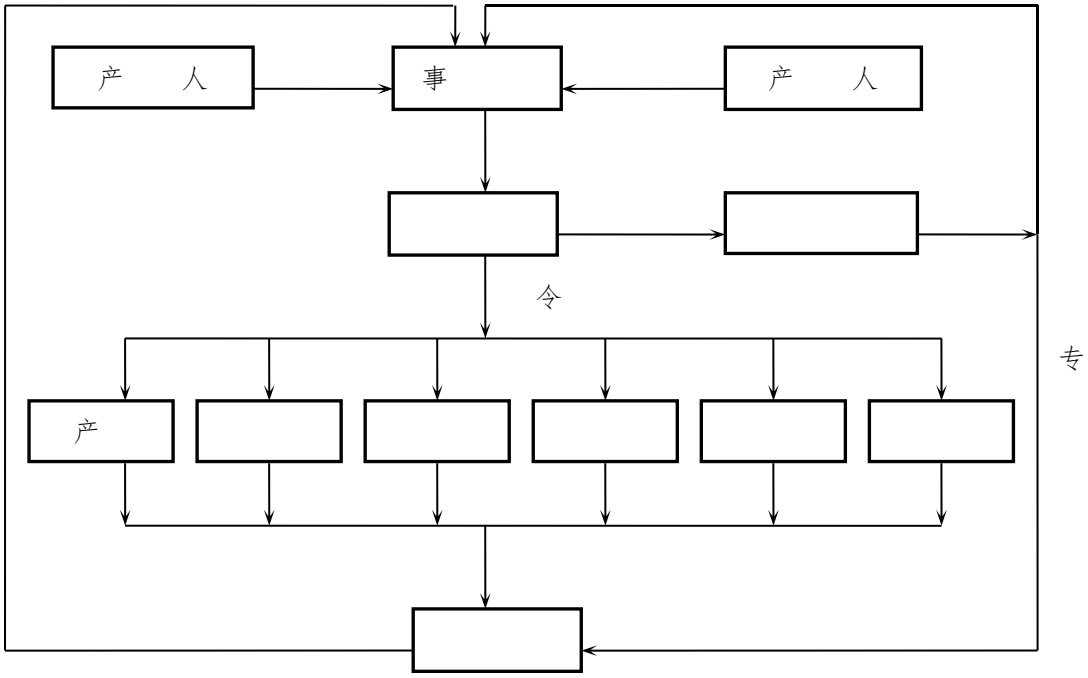

1.5-1　事

1.5.2

事　　不，　不人，　　人　　。

Ⅰ　一　　(一　　事　)

一　　事　　产　　产　人　以　　，　　主事　。一　　事　，　　，　　。

(1)

一　　事　，　　，　　。　事　　，　　人　　。

(2)

一 事 ， 上 ，

。

Ⅱ —企业 （ 事 ）

事 产 人

， 人 R亡、 产 ，

事 。

事 ， ， ， 上

。

(1)

事 ， ，

一 。 ，

、 、 人 ，

。

(2)

事 ， 上

， ， 以

事 。

Ⅲ — （ 事 ）

事 产 人

，严 产 人 ，

人 R亡、 产 ，

事 。 事

， ， 。

(1)

事 ， ，

一 ，

。

， 、 、 、 人

， 他 ，

； 专 ， 、 、

、 ，为 专业 ； 专

， 专 ， 、 。

(2)

事 ， 予以 。

，与 事 。

， 一 从 一 。

。

1.6

1.6.1 事

以下事 , :

1、

(1) , ;

(2) ;

2、

(1) 产 ;

(2) , ;

(3) ;

(4) 产 。

3、

(1) , 产 ;

(2) , ;

(3) , ;

1.6.2 事

, 以下 :

(1) 一 事 事 , 于 人 , 人,

, , , 事 以 事 。

(2) 人 ,

, 事 人 以 人 。 ,

临 。

(3) 人 , 。

1.6.2.1

1、

(1) , ;

(2) , 严 他人 ;

(3) 人 MSDS;

(4) 人 ;

(5) , ;

(6) : , 下 ,

; , 。

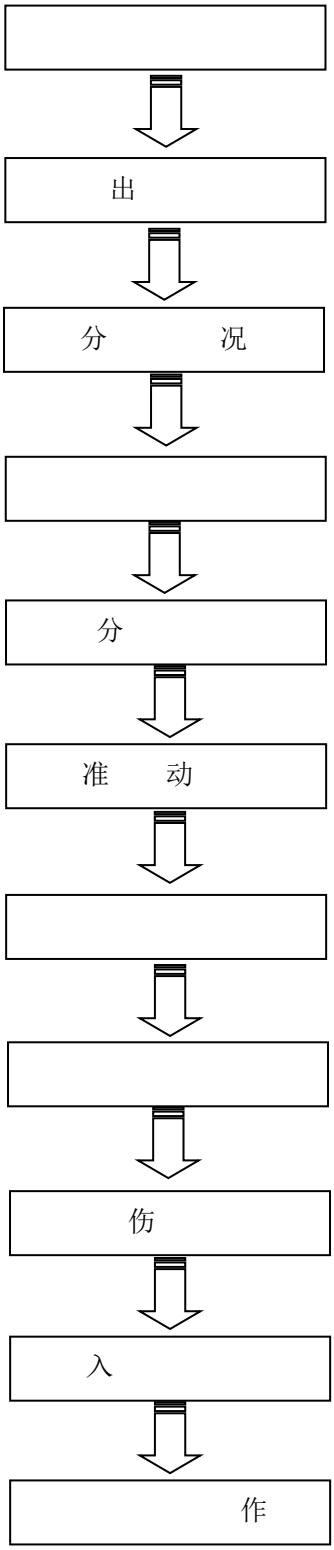

到 全 ， 佩

作人 ，

、 、

出 ，
人出入

产 ， 会
， 中

决 ，准
，中 ，准 ， 冲

， 7 ， 不
全

、 、 入
、两人一 作， 到
专 中， 作

， 伤 医

势 况下，交 ，
，会 ，不 况， 准
为他们 供

冲 ，
， 保养，人 ， 净 。

2、

、 ， 、 、
， ， 事 ，
一 ； 、 ，

。 , 事 事 ,
以 , 。

1.6.2.2

、 事 , 不 以 不
下 , , 不 ,不仅不
, 一 。 , 于 产
, 人 中 、 R。 ,
一 。

1、
(1) , ;
(2) , 严 他人 ;
(3) 人 MSDS ;
(4) 人 ;
(5) ;
(6) : 上下 , 事
一 ; 不 之 , 、
、 。

2、中 、
中 下
事 : 人 不 ; ;
; 人 。

3、 事
(1) 、 、 事 、 ,
事 , 以 为主。 不
, 。
(2) , 事
, 令 专业 。 事 ,
。 , 令 事 一
一 业, ,
。
(3) , ,
, 。
(4) , 不 ,
, 个人 上, 以 , ,
。

4、事

(1) 事 , , 专业 主 、 、 、 、 上 事 。

(2) 下 令。

(3)一 事 , 不 , 上 , 。 伍 , 人 , 事 。

1.6.2.3 事

企业 专业 且业 , 严 “五 ” , 事 下:

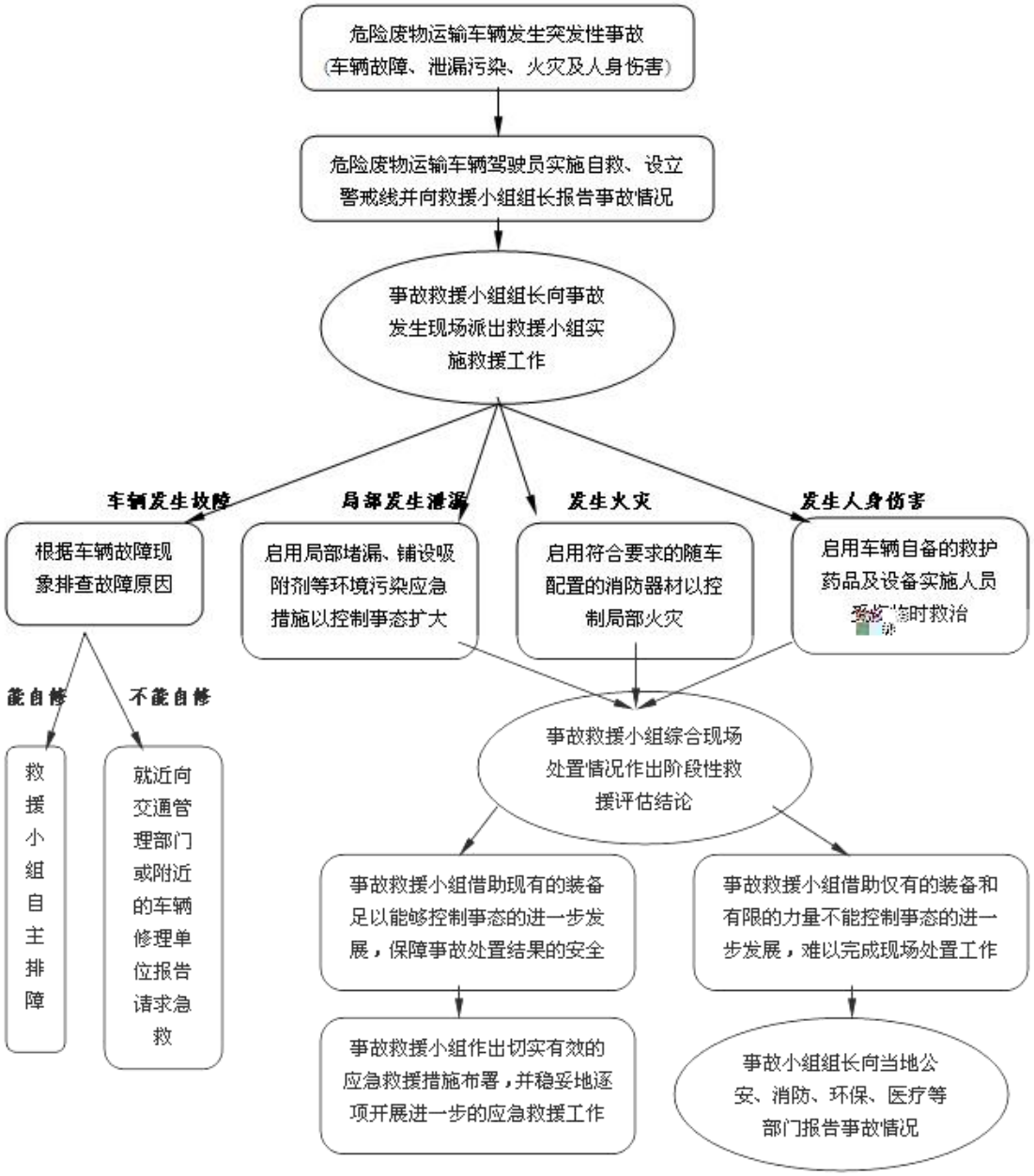

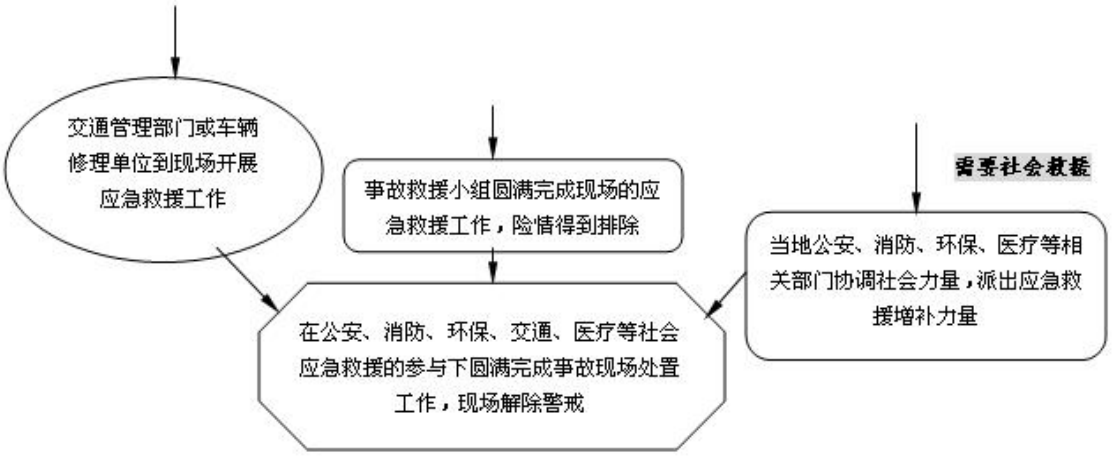

： 中 事 ，
企业 以下 ：

1、 、 中 、
、 （ ）、人 R 事 。
（ ） ， 事
， （ ）
事 。

(1)
事 ，
， 、 、
、 ， 人 R ，
事 一 。

(2)
（ ） 事
、 、 、事 、 。

2、 了 事 ，
事 。

(1) ：
① ， ， 件
， 件 。
② ， ， 件、
、 ，从 。
③ ， 。

(2) （ ） ：
① （ ） ， 人 、 、
、 ， 。 一
（ ） ， （ ） 。
② （ ） 、 、 不 （ 、

、 、 、), 、 、 、中 、
。 人
、 。
③ 为 , 、 。
、 。 为
, 、 、 以 ,
之 , 交
。
④ 、 , 、
、 一 。
⑤ 不 ,
( ) , 从 ( ) 上 。
( ) ( ) ,
仔 了 3-5 , 产
了 ( ) 。
⑥ , 。
, 。 不 于
, 。 中 产 一 ,
。
(3) ( ) :
① 介 , 为A、B、C、D (GB4968-2008)。
A : 。 ,一
产 。 、 、 、 、 。B :
。 、 、 、 、乙 、 、
。C : 。 、 、 、乙 、丙 、
。D : 。 、 、 、 、 、 、
。 于BC 。
② ( ) , 上
(ABC 、) ( ) ,
, 不 。
③ 一 , ( )
事 一 。
(4)人 R
人 事 中 ( )不 R ,
R人 临 、
, 。
3、 ,
。

以 事 一 ， 事
。
(1) 事 ， ， 下
一 ， 一
。
(2) 仅 不 事
一 ， 以 任 。
(3) ( )
， 。
4、 了 ， 事
。
、 、 、 事
、 、 、事 、 了
。
(1) 、 、 、 事 ，
， 。
(2) 、 、 、
， ，
。
(3) 下， ，
。

1.7

(1) 人
上 ， 事 人 ，
人 R 。事 ， 事 ，
， 人严 。 人 、事
， 专 下， 事 ，
业， 业 ，
。

(2)
事 、 件， 事
。 专 ，
中 、 、 人 ，
一个 、 、 。 ，
。
， ， 专业人 ， ，
， ， 于 于

，　　，　　、　以　　，
　　，　　，也
　　。　　。